

GUJARAT PUBLIC SERVICE COMMISSION

LATEST  
EDITION

# GPSC

GPSCની એકઝામ પેટર્ન સમજવાની  
એકમાત્ર માસ્ટર કી

GPSC CLASS 1/2, STI, PI,  
Dy. SO, Dy. MAMLATDAR,  
A.O., GUJ ENGINEERING SERVICE,  
તથા લેકચરર અને આસિસ્ટન્ટ પ્રોફેસરના  
પેપરોનો સમાવેશ

અગાઉની પરીક્ષાઓના પ્રશ્નોનો ગ્રંથ

TOTAL  
QUESTIONS **7700+**

2017 થી લઈ 2020 સુધીના પેપરોનો સમાવેશ

**ICE**<sup>®</sup>  
INSTITUTE FOR COMPETITIVE EXAMS

સંપાદક  
મૌલિક ગોધિયા

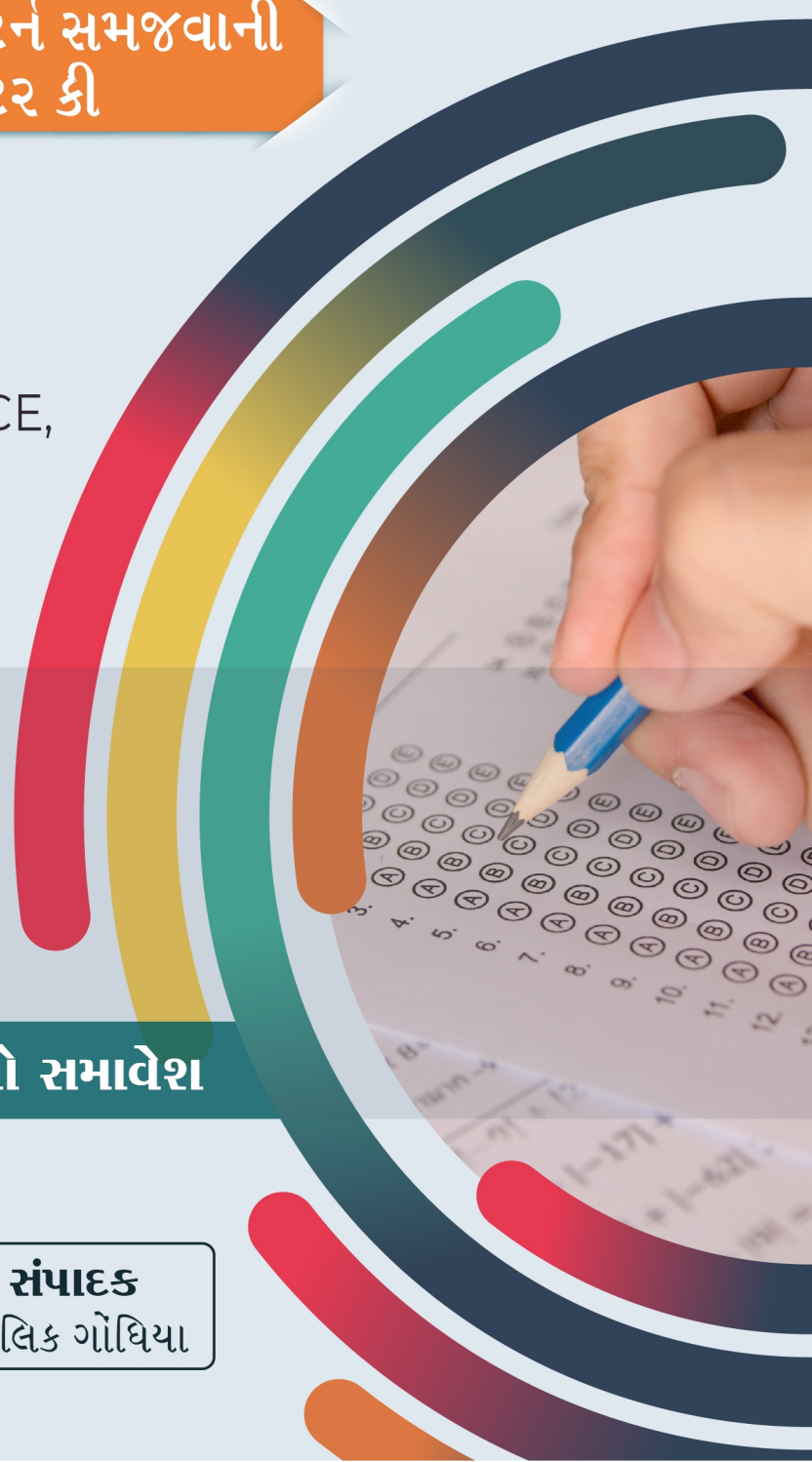

“स्वामी श्रीगुरु”

GUJARAT PUBLIC SERVICE COMMISSION

# GPSC

GPSCની એકઝામ પેટર્ન સમજવાની  
એકમાત્ર માસ્ટર કી

**DEMO COPY**

મોલિક ગોધિયા  
(Director - ICE)

: પ્રકાશક :

ICE

INSTITUTE FOR COMPETITIVE EXAMS

SADGURU COMPLEX, 2ND FLOOR, NR. AKSHAR MANDIR,  
KALAWAD ROAD, RAJKOT-360001. CALL : 9375701110 / 9328001110

🌐 [www.iceonline.in](http://www.iceonline.in) | 📞 Join Telegram : [icerajkotofficial](https://t.me/icerajkotofficial) | 📺 📷 📱 [icerajkot](https://www.instagram.com/icerajkot)

# INDEX

01	ગુજરાતનો ઇતિહાસ .....	01
02	ગુજરાતની કલા સંસ્કૃતિ અને વારસો.....	09
03	ગુજરાતની ભૂગોળ.....	18
04	ભારતનો ઇતિહાસ.....	29
05	ભારતની કલા સંસ્કૃતિ અને વારસો.....	56
06	ભારતની ભૂગોળ.....	69
07	સામાન્ય ભૂગોળ.....	92
08	બંધારણ.....	94
09	પંચાયતી રાજ.....	149
10	જાહેર વહીવટ.....	154
11	અર્થશાસ્ત્ર અને આયોજન.....	156
12	માનવ સંશાધન.....	213
13	યોજના, અભિયાન, મિશન, પોલિસીઓ અને અન્ય પહેલ.....	221
14	વિજ્ઞાન અને ટેકનોલોજી.....	239
15	પર્યાવરણ અને પારિસ્થિતિક.....	255
16	ગણિત.....	264
17	તર્કશાસ્ત્ર (Reasoning).....	289
18	આંતરરાષ્ટ્રીય સંબંધ.....	302
19	વૈશ્વિક સંસ્થાઓ અને સંગઠનો.....	305
20	રમત-ગમત.....	310
21	સામાન્ય વિજ્ઞાન.....	317
22	ગુજરાત અને ભારતીય સાહિત્ય.....	332
23	મુખ્ય રજવાડાઓ.....	339
24	ભારત અને ગુજરાતની આદિવાસી સંસ્કૃતિઓ.....	341
25	ગુજરાત અને ભારતની રાજનીતિ.....	344
26	વિશ્વ.....	346
27	કમ્પ્યુટર.....	349
28	S.T.I. PAPER (9-6-2019).....	352
29	P.I. PAPER (30-6-2019).....	364
30	G.E.S. PAPER (4-8-2019).....	382
31	GPSC CLASS1/2 CSP-1 (13-10-2019).....	387
32	GPSC CLASS1/2 CSP-2 (13-10-2019) .....	401
33	Dy.SO/Dy.MAMLATDAR (8-12-2019).....	418
34	ACCOUNT OFFICER (5-01-2020).....	433

**DEMO COPY**

# 1. ગુજરાતનો ઇતિહાસ

1. નીચેના પૈકી કોણ ગુજરાતના છેલ્લા મુઘલ રાજપ્રતિભૂ (વાઈસરોય) હતા?  
 (A) નુસરત ખાન (B) ઉલૂગ ખાન  
 (C) અલ્પ ખાન (D) મોમિન ખાન  
 (Lecturer, Agadatantra and Vidhi Vaidak, Class-II, Dt. 04-02-2018)
2. ઈસવી સન પૂર્વે કર્દમ રાજવંશનું ગુજરાત ઉપર શાસન હતું, તેઓ નીચેના પૈકી કોની સાથે સંકળાયેલા હતાં ?  
 (A) પશ્ચિમી ક્ષત્રપ (B) સાતવાહન  
 (C) ચોલ (D) પલ્લવ  
 (Lecturer, Agadatantra and Vidhi Vaidak, Class-II, Dt. 04-02-2018)
3. અકબરના શાસન દરમિયાન ગુજરાત સુબા 9 સરકારમાં વિભાજિત હતા, નીચેનું પૈકી કયું સ્થળ સરકાર ન હતું ?  
 (A) પાટણ (B) નાંદોદ  
 (C) બરોડા (D) કર્ણ  
 (Assistant Commissioner of Industries, Class-I, Dt. 22-07-2018)
4. ગુજરાતમાં \_\_\_\_\_ પ્રથમ હડપ્પન સ્થળનું ઉત્ખનન થયેલું.  
 (A) વલ્લભીપુર (B) લોથલ  
 (C) રંગપુર (D) કુંતાસી  
 (Assistant Commissioner of Industries, Class-I, Dt. 22-07-2018)
5. બેઈલી વિસ્તારને \_\_\_\_\_ ની સાઈટ તરીકે ઓળખવામાં આવે છે.  
 (A) ખીરાસરા (B) કાનમેર  
 (C) ધોળાવીરા (D) પાબુમઠ  
 (Assistant Commissioner of Industries, Class-I, Dt. 22-07-2018)
6. નીચેના પૈકી કોણે પશ્ચિમ ભારતમાં ગિરનાર પર્વતની નદી ઉપર બંધ બાંધ્યો હતો ?  
 (A) રાધાગુપ્ત (B) વિષ્ણુગુપ્ત  
 (C) ઉપાગુપ્ત (D) પુષ્યગુપ્ત  
 (Assistant Commissioner of Industries, Class-I, Dt. 22-07-2018)
7. કયા ફારસીને સૌરાષ્ટ્રનો વહીવટ કરવા માટે સમ્રાટ અશોક દ્વારા નિયુક્ત કરવામાં આવ્યા હતા ?  
 (A) તુસાપા (B) જસ્તિન  
 (C) પ્લુટાર્ક (D) ઉપરોક્તમાંથી કોઈ નહીં  
 (Assistant Commissioner of Industries, Class-I, Dt. 22-07-2018)
8. નીચેના પૈકી કયા રાષ્ટ્રકૂટ શાસકે સિંધના આરબોનું આક્રમણ ગુજરાતમાં અટકાવ્યું હતું ?  
 (A) ગોવિંદ દ્વિતીય (B) કર્ક  
 (C) ધ્રુવ (D) કૃષ્ણ દ્વિતીય  
 (Assistant Commissioner of Industries, Class-I, Dt. 22-07-2018)
9. હડપ્પન સમયગાળાનો હોડીનો નમૂનો \_\_\_\_\_ થી મળી આવ્યાના અહેવાલ છે.  
 (A) સુરકોટડા (B) પેડટી  
 (C) કુંતાસી (D) લોથલ  
 (Assistant Charity Commissioner, Class-I, Dt. 05-08-2018)
10. હડપ્પન સમયગાળાની હોડી આકારની કુલડી \_\_\_\_\_ માં મળી આવી હતી.  
 (A) લોથલ (B) ધોળાવીરા  
 (C) કુંતાસી (D) લોટેશ્વર  
 (Assistant Charity Commissioner, Class-I, Dt. 05-08-2018)
11. રૂદ્રમાન પ્રથમના જૂનાગઢ ખડક શિલાલેખ મુજબ ચંદ્રગુપ્ત મૌર્યના સાળા નીચેના પૈકી કોણ હતા ?  
 (A) પુષ્યગુપ્ત (B) વૈન્યગુપ્ત  
 (C) પુરુગુપ્ત (D) રાધાગુપ્ત  
 (Assistant Charity Commissioner, Class-I, Dt. 05-08-2018)
12. ગુજરાતમાં પહેલી અંગ્રેજી શાળા \_\_\_\_\_ માં દલપતરામ ભગુભાઈએ ઈ.સ. 1834માં શરૂ કરી હતી.  
 (A) અમદાવાદ (B) વડોદરા  
 (C) સુરત (D) રાજકોટ  
 (Inspecting Officer, Class-I, Dt. 14-10-2018)
13. કયા રાજવીના શાસનકાળ દરમિયાન 1914માં વડોદરા ખાતે સૌપ્રથમ સમગ્ર ભારત સંગીત પરિષદ યોજાઈ હતી ?  
 (A) મણીચંદ્ર સયાજીરાવ ગાયકવાડ  
 (B) કર્ણના વાઘેલા  
 (C) નંદરત્નમાન  
 (D) આશ્વભીયારાના સોનાગ્રા ચૌહાણ  
 (Lecturer, Samhita Siddhant, Class-I, Dt. 27-05-2018)
14. બ્રિટિશ ઈસ્ટ ઈન્ડિયા કંપનીએ તેની પ્રથમ કંપની \_\_\_\_\_ માં સ્થાપી.  
 (A) સુરત (B) રાજકોટ  
 (C) વડોદરા (D) અમદાવાદ  
 (Lecturer, Samhita Siddhant, Class-I, Dt. 27-05-2018)
15. સાબરમતી આશ્રમ વર્ષ \_\_\_\_\_ માં બંધાયો.  
 (A) 1915 (B) 1917  
 (C) 1919 (D) 1921  
 (Lecturer, Samhita Siddhant, Class-I, Dt. 27-05-2018)
16. ગુજરાતમાં આવેલા પ્રાચીન સિંધુ ખીણ સંસ્કૃતિના શહેરનું નામ જણાવો.  
 (A) હડપ્પા (B) મોહેં-જો-દડો  
 (C) લોથલ (D) રોપર  
 (Lecturer, Samhita Siddhant, Class-I, Dt. 27-05-2018)
17. ગુજરાતમાંથી આરબ આક્રમણકારોને હાંકી કાઢવા બદલ કોને 'અવનીજનાશ્રય'નું બિરુદ પ્રદાન કરવામાં આવ્યું હતું ?  
 (A) નરસિંહવર્મન-I (B) પુલકેશી  
 (C) વિક્રમાદિત્ય-II (D) હર્ષ  
 (Lecturer, Samhita Siddhant, Class-I, Dt. 27-05-2018)

## 2. ગુજરાતની કલા સંસ્કૃતિ અને વારસો

1. કોઈ સ્ત્રી પ્રથમ વખત સગર્ભા થાય છે ત્યારે બધી સ્ત્રીઓ દ્વારા નીચેનામાંથી કયું નૃત્ય પ્રસ્તુત કરવામાં આવે છે ?  
 (A) આગ્રા (B) જગ  
 (C) મછાલી (D) મટકા  
 (Lecturer, Agadatantra and Vidhi Vaidak, Class-II, Dt. 04-02-2018)
2. 'ચાડિયો' મેળો એ \_\_\_\_\_ નો ઉત્સવ છે.  
 (A) પંચમહાલ જિલ્લાના આદિવાસીઓ  
 (B) ડાંગ જિલ્લાના આદિવાસીઓ  
 (C) સુરત જિલ્લાના આદિવાસીઓ  
 (D) બનાસકાંઠા જિલ્લાના આદિવાસીઓ  
 (Lecturer, Agadatantra and Vidhi Vaidak, Class-II, Dt. 04-02-2018)
3. જામનગરનું પ્રાચીન ગોપનું મંદિર \_\_\_\_\_ દ્વારા બંધાયેલું, તેનું સ્થાપત્ય \_\_\_\_\_ શાખાની કળાનું છે.  
 (A) મૈત્રિકો, મથુરા શાખા (B) પલ્લવો, અમરાવતી શાખા  
 (C) મૈત્રિકો, ગાંધાર શાખા (D) રાષ્ટ્રકુટો, બૌદ્ધ શાખા  
 (Lecturer, Agadatantra and Vidhi Vaidak, Class-II, Dt. 04-02-2018)
4. નીચેના પૈકી કઈ સર્કસ કંપનીની શરૂઆત ગુજરાતમાં થઈ હતી ?  
 (A) જમ્બો સર્કસ (B) જેમિની સર્કસ  
 (C) ગ્રેટ બોમ્બે સર્કસ (D) ઉપરોક્તમાંથી એક પણ નહીં  
 (Lecturer, Agadatantra and Vidhi Vaidak, Class-II, Dt. 04-02-2018)
5. તાંગલિયા હાથવણાટ જે દાણા હાથવણાટ તરીકે પણ ઓળખાય છે, ડાંગસિયા જાતિ દ્વારા બનાવવામાં આવે છે, જે ગુજરાતના \_\_\_\_\_ જિલ્લામાં વસે છે.  
 (A) અરવલ્લી (B) સુરેન્દ્રનગર  
 (C) બનાસકાંઠા (D) ઉપરોક્તમાંથી એક પણ નહીં  
 (Assistant Commissioner of Industries, Class-I, Dt. 22-07-2018)
6. દેવનાગરી લિપિમાં દંતકથા ક્ય-હ-તર્ન વાળો વાટકો \_\_\_\_\_ માં મળી આવ્યો છે.  
 (A) ખેરાલુ (B) મોઢેરા  
 (C) કારવન (D) નેમિનાથ મંદિર  
 (Assistant Charity Commissioner, Class-I, Dt. 05-08-2018)
7. ઘુમલીનું નવલખા મંદિર બારમી સદીમાં \_\_\_\_\_ દ્વારા બાંધવામાં આવ્યું હતું.  
 (A) કુમારપાળ (B) જેઠવા  
 (C) ભીમદેવ-I (D) સિદ્ધરાજ  
 (Assistant Charity Commissioner, Class-I, Dt. 05-08-2018)
8. \_\_\_\_\_ ગુફામાં પ્રારંભિક માનવ શિલ્પ મળી આવ્યા હતા.  
 (A) ઉપરકોટ (B) સિયોત  
 (C) તળાજા (D) બાબા પ્યારા  
 (Assistant Charity Commissioner, Class-I, Dt. 05-08-2018)
9. કડીનો કિલ્લો \_\_\_\_\_ દ્વારા બાંધવામાં આવ્યો હતો.  
 (A) સોલંકી વંશ (B) ચાવડા વંશ  
 (C) ખેનગાર વંશ (D) ગાયકવાડ વંશ  
 (Assistant Charity Commissioner, Class-I, Dt. 05-08-2018)
10. તળાજા, લોર અને સનાની ટેકરીઓ \_\_\_\_\_ માટે જાણીતી છે.  
 (A) જૈન ગુફાઓ (B) બૌદ્ધ ગુફાઓ  
 (C) પવિત્ર મુસ્લિમ સ્થળ (D) સૌથી વધુ વરસાદ  
 (Lecturer, Samhita Siddhant, Class-I, Dt. 27-05-2018)
11. તારસાંગની ગુફા/શૈલાશ્રય \_\_\_\_\_ માં આવી છે.  
 (A) સાબરકાંઠા (B) બનાસકાંઠા  
 (C) પંચમહાલ (D) મહેસાણા  
 (Principal, Gujarat Skill Training Services, Class-2, Dt. 25-11-2018)
12. નીચેના પૈકી કઈ જોડી સાચી નથી ?  
 (A) ઉદયમતી - રાણીની વાવ  
 (B) જયસિંહ સિદ્ધરાજ - ત્રિભુવન ગઢ  
 (C) વીર ધવલ - ધોળકા ખાતે રાજધાની  
 (D) ગુજરાતનો અશોક - ત્રિભુવનપાળ  
 (Lecturer, Kriya Sharir, Class-I, Dt. 29-04-2018)
13. નીચેના પૈકી કયા/કયું વિધાન/વિધાનો સાચું/સાચું છે ?  
 1. મહારાજા સયાજીરાવ ગાયકવાડ-IIIના 60 વર્ષના શાસનને નિર્મિત કરવા સીમાચિહ્ન રૂપે વડોદરાના કીર્તિ સ્તંભની રચના કરવામાં આવી હતી.  
 2. વીર મોહનમદેવાનની બહાદુરીની યાદગીરીમાં પાલનપુર ખાતે કીર્તિ સ્તંભની રચના કરવામાં આવી હતી.  
 3. નીચેના સંકેતોમાંથી સાચો જવાબ પસંદ કરો.  
 (A) ફક્ત 1 (B) ફક્ત 2  
 (C) 1 અને 2 બંને સાચાં (D) 1 અને 2 બંને ખોટા  
 (Lecturer, Kaya Chikitsa, Class-I, Dt. 06-05-2018)
14. ગુજરાતના ગીરમાં જંગલના સીદી માનવ સમુદાય દ્વારા ભજવાતું નૃત્ય \_\_\_\_\_ કહેવાય છે.  
 (A) માંડવી (B) પઢાર  
 (C) ધમાલ (D) ટિપ્પણી  
 (Lecturer, Kaya Chikitsa, Class-I, Dt. 06-05-2018)
15. જામનગરના ગોપ મંદિર સંદર્ભે નીચેના / નીચેનું પૈકી કયા / કયું સાચું છે ?  
 (1) કુષાણ શાસકો દ્વારા મંદિરનું નિર્માણ થયું હતું.  
 (2) મંદિરનું નિર્માણ ગંધાર શૈલીની સ્થાપત્ય કળામાં થયેલું છે.  
 (3) ગોપનું મંદિર વર્તુ નદીના કાંઠે આવેલું છે.  
 નીચેના સંકેતોમાંથી સાચો જવાબ પસંદ કરો.  
 (A) 1 અને 2 (A) 2 અને 3  
 (A) 1 અને 3 (A) 1, 2 અને 3  
 (Chief Chemist, Class-I, Dt. 23-09-2018)
16. ઉપરકોટ નીચેની પૈકી કઈ ગુફાની વિશિષ્ટતા છે ?  
 (A) બાઘ ગુફાઓ (B) જૂનાગઢની ગુફાઓ  
 (C) ઈલોરાની ગુફાઓ (D) નાસિક ગુફાઓ  
 (Chief Chemist, Class-I, Dt. 23-09-2018)
17. દેલવાડા ખાતે આવેલ આદિનાથ જૈન મંદિરનું નિર્માણ ..... કરવામાં આવ્યું.  
 (A) કુમારપાળ (B) વિમલ  
 (C) અઝીજ-ઉલ-મુલક (D) નાસીર-ઉસ-સેફ  
 (Director, Libraries, Class-I, Dt. 16-09-2018)

61. ગુજરાતની યુનિવર્સિટી અને તેના સ્થળની જોડી પૈકી કઈ જોડી યોગ્ય નથી ?  
 (A) વીર નર્મદ સાઉજ ગુજરાત યુનિવર્સિટી – સુરત  
 (B) સરદાર પટેલ યુનિવર્સિટી – વલ્લભવિદ્યાનગર  
 (C) મહારાજ સયાજીરાવ યુનિવર્સિટી – વડોદરા  
 (D) ગુજરાત આયુર્વેદિક યુનિવર્સિટી – અમદાવાદ

(Lecturer Prasuti & Striroga, Class-1, Dt. 27-05-2018)

62. ગુજરાત રાજ્યના જિલ્લાઓ અને તેના વડા મથકની જોડી પૈકી કઈ જોડી યોગ્ય નથી ?

જિલ્લાનું નામ	જિલ્લાનું મુખ્ય મથક
(A) બનાસકાંઠા	– પાલનપુર
(B) ડાંગ	– આહવા
(C) ગીર સોમનાથ	– વેરાવળ
(D) મહીસાગર	– બાલાસીનોર

(Lecturer Prasuti & Striroga, Class-1, Dt. 27-05-2018)

63. ગુજરાતના સંગ્રહાલયો / સ્થળની જોડીઓ ગોઠવો.

A	B
1. સંસ્કાર કેન્દ્ર	A. અમદાવાદ
2. વોટસન મ્યુઝિયમ	B. રાજકોટ
3. દરબાર હોલ મ્યુઝિયમ	C. જૂનાગઢ
4. લેડી વિલ્સન મ્યુઝિયમ	D. ધરમપુર
(A) 1-D, 2-A, 3-B, 4-C	(B) 1-C, 2-D, 3-A, 4-B
(C) 1-B, 2-C, 3-D, 4-A	(D) 1-A, 2-B, 3-C, 4-D

(Lecturer Prasuti & Striroga, Class-1, Dt. 27-05-2018)

64. ગુજરાતના ગ્રંથાલયો / ગ્રંથ ભંડારો તથા તેના સ્થળ પૈકી કઈ જોડી યોગ્ય છે ?

1. હંસા મહેતા ગ્રંથાલય – વડોદરા	
2. એન્ડ્રુઝ લાયબ્રેરી – સુરત	
3. બાર્ટન લાયબ્રેરી – ભાવનગર	
4. શ્રી મહાવીર જૈન આરાધના કેન્દ્ર – કોબા (ગાંધીનગર)	
(A) 1, 2, 3 અને 4	(B) 2, 3 અને 4
(C) 1, 2 અને 3	(D) 1, 3 અને 4

(Lecturer Prasuti & Striroga, Class-1, Dt. 27-05-2018)

65. 'સાબરમતી અને જમુના' એ કયા પાકની નવી જાતો છે ?

(A) ઘઉં	(B) ચોખા
(C) તેલીબિયાં	(D) કઠોળ

(Lecturer Prasuti & Striroga, Class-1, Dt. 27-05-2018)

66. નીચેના વિધાનો વિચારણામાં લઈને યોગ્ય વિકલ્પ પસંદ કરો.

1. ઢાઢરથી કીમ નદી વચ્ચેના પ્રદેશને 'કાનમ' કહેવાય છે.	
2. કાનમની જમીન લાવામાંથી બનેલી કાળી અને કસવાળી જમીન છે.	
3. આ જમીન કપાસના પાકને ખૂબ માફક આવે છે.	
(A) વિધાન 1 અને 2 સાચાં છે.	(B) વિધાન 2 અને 3 સાચાં છે.
(C) વિધાન 1 અને 3 સાચાં છે.	(D) ત્રણેય વિધાન સાચાં છે.

(Lecturer Shalya Tantra, Class-1, Dt. 28-04-2018)

67. દેશના સૌપ્રથમ ખાનગી બંદર તરીકે કામ કરતું બંદર નીચેના પૈકી કયું છે ?

(A) રોઝી	(B) પોશિત્રા
(C) પીપાવાવ	(D) દહેજ

(Lecturer Shalya Tantra, Class-1, Dt. 28-04-2018)

68. 'ક' યાદીને 'ખ' યાદી સાથે જોડીને યોગ્ય વિકલ્પ પસંદ કરો.

યાદી-ક	યાદી-ખ
I. દરબાર હોલ મ્યુઝિયમ	1. ભાવનગર
II. બાર્ટન મ્યુઝિયમ	2. અમરેલી
III. ગિરધરભાઈ બાળ સંગ્રહાલય	3. જૂનાગઢ
IV. ઈન્ડોલોજી રિસર્ચ ઈન્સ્ટિટ્યૂટ	4. દ્વારકા

(A) I-3, II-1, III-4, IV-2	(B) I-1, II-3, III-2, IV-4
(C) I-3, II-1, III-2, IV-4	(D) I-1, II-2, III-4, IV-3

(Lecturer Shalya Tantra, Class-1, Dt. 28-04-2018)

69. ગુજરાતની ઉત્તર-પશ્ચિમ સરહદે પાકિસ્તાન દેશ આવેલો છે, જેની સરહદ કચ્છના મોટા રણમાં આવેલી છે. આ સરહદ કેટલા કિલોમીટરની છે ?

(A) 498 કિ.મી.	(B) 502 કિ.મી.
(C) 511 કિ.મી.	(D) 512 કિ.મી.

(Social Welfare Officer, Class-2, Dt. 07-01-2018)

70. નીચે દર્શાવેલ 'ક' ને 'ખ' સાથે જોડીને યોગ્ય વિકલ્પ પસંદ કરો.

'ક'-(ડમ)	'ખ'(નદી)
1. આજવા	A. મચ્છુ
2. દેવડિયા	B. શેત્રુંજી
3. ફતેહગઢ	C. સૂર્યા
4. ખોડિયાર	D. માલણ
(A) 1-C, 2-A, 3-B, 4-D	(B) 1-A, 2-C, 3-B, 4-D
(C) 1-D, 2-C, 3-B, 4-A	(D) 1-C, 2-A, 3-D, 4-B

(Deputy Director Health & Family Welfare, Class-1, Dt. 23-12-2018)

71. નીચેના પૈકી કયાં / કયાં વિધાન સાચું / સાચાં છે ?

1. શેત્રુંજી નદી ગીરના જંગલમાંથી ઉદ્ભવે છે અને ખંભાતની ખાડીને મળે છે.	
2. શેલ, ખારી, તળાજા આ બધી શેત્રુંજી નદીના જમણા કાંઠાની ઉપનદીઓ છે.	
3. શાતાલી, ઠેબી, ગાંગરીયો આ બધી શેત્રુંજી નદીના ડાબા કાંઠાની ઉપનદીઓ છે.	
4. ખોડિયાર જળાશય યોજના શેત્રુંજી નદી ઉપર છે.	
(A) 1 અને 2	(B) 2 અને 3
(C) 2, 3 અને 4	(D) 1, 2, 3 અને 4

(Lecturer, Kaya Chikitsa, Class-II, Dt. 28-01-2018)

72. ગુજરાત મેનગ્રોવ જંગલના વન આવરણ સંદર્ભે ભારતમાં \_\_\_\_\_ સ્થાને છે.

(A) પ્રથમ	(B) દ્વિતીય
(C) તૃતીય	(D) ચોથા

(Lecturer, Kaya Chikitsa, Class-II, Dt. 28-01-2018)

73. નીચેના પૈકી કયાં પ્રવાળ (કોરલ) નથી ?

(A) કચ્છનું અખાત	(B) ખંભાતનું અખાત
(C) મન્નારનું અખાત	(D) ઉપરોક્તમાંથી કોઈ નહિ

74. નીચે આપેલી ઘટતી લંબાઈના સંદર્ભે પશ્ચિમમાં વહેતી નદીઓને યોગ્ય ક્રમમાં ગોઠવો.

(A) નર્મદા-તાપી-સાબરમતી-માહી
(B) તાપી-નર્મદા-માહી-સાબરમતી
(C) સાબરમતી-નર્મદા-તાપી-માહી
(D) નર્મદા-તાપી-માહી-સાબરમતી

(Lecturer, Kaya Chikitsa, Class-II, Dt. 28-01-2018)

## 5. ભારતની કલા સંસ્કૃતિ અને વારસો

1. નૃત્ય અને સંગીત સાથે સંકળાયેલ રાજ્યની જોડીઓ પૈકી કઈ જોડી યોગ્ય નથી ?  
(A) ભાંગડા નૃત્ય – પંજાબ (B) ભરતનાટ્યમ – તમિલનાડુ  
(C) કથકલી – આસામ (D) મોહિનીઅટ્ટમ – કેરળ  
(Geologist, Class-II, Dt. 18-03-2018)
2. ભારતના મંદિર અને તેના સ્થળોની જોડીઓ પૈકી કઈ જોડ યોગ્ય નથી ?  
(A) મીનાક્ષી અમન મંદિર – મદુરાઈ  
(B) બૃહદેશ્વર મંદિર – તાંજાવુર  
(C) વેંકટેશ્વર મંદિર – તિરૂપતિ  
(D) લિંગરાજા મંદિર – રામેશ્વરમ  
(Geologist, Class-II, Dt. 18-03-2018)
3. મસ્જિદ અને તેના સ્થળને દર્શાવતી જોડીઓ પૈકી કઈ જોડ યોગ્ય નથી ?  
(A) જામા મસ્જિદ – દિલ્હી (B) તાજ-ઉલ-મસ્જિદ – કલકત્તા  
(C) ચાર મિનાર – હેદરાબાદ (D) સીદી સૈયદ મસ્જિદ – અમદાવાદ  
(Geologist, Class-II, Dt. 18-03-2018)
4. રઉફ (Rouff) એ કયા રાજ્યનું લોકનૃત્ય છે ?  
(A) કાશ્મીર (B) આસામ  
(C) મિઝોરમ (D) હિમાચલપ્રદેશ  
(Geologist, Class-II, Dt. 18-03-2018)
5. મૌર્ય સમયના શિલ્પ સંદર્ભમાં નીચેના વાક્યો તપાસો.  
1. યક્ષ અને યક્ષીણીના શિલ્પો પ્રખ્યાત હતાં.  
2. શિલ્પમાં તે વખતના ત્રણ ધર્મો જૈન, હિંદુ અને બુદ્ધના સિદ્ધાંતોનો સમન્વય હતો.  
(A) પ્રથમ વાક્ય સાચું છે (B) બીજું વાક્ય સાચું છે  
(C) 1 અને 2 વાક્યો સાચાં છે (D) 1 અને 2 બંને વાક્યો ખોટાં છે  
(Geologist, Class-II, Dt. 18-03-2018)
6. ભારતના સુપ્રસિદ્ધ કિલ્લાઓ અને રાજ્યોના જોડકાંમાંથી કયું જોડકું યોગ્ય નથી ?  
(A) જિંજીનો કિલ્લો – તમિલનાડુ  
(B) રોહતાસનો કિલ્લો – બિહાર  
(C) રણથંભોરનો કિલ્લો – રાજસ્થાન  
(D) દોલતાબાદનો કિલ્લો – મધ્યપ્રદેશ  
(Geologist, Class-II, Dt. 18-03-2018)
7. ધર્મ ઉપર આધારીત નૃત્ય અને તેનું સ્થળ દર્શાવતી જોડ પૈકી કઈ જોડ યોગ્ય નથી ?  
(A) અનકી નટ (Ankai Nat) – આસામ  
(B) રામલીલા – ઉત્તરપ્રદેશ  
(C) રાસલીલા – ગુજરાત  
(D) ભૂટા (Bhuta) – તમિલનાડુ  
(Geologist, Class-II, Dt. 18-03-2018)
8. થાંકા ચિત્રકલા મોટે ભાગે \_\_\_\_\_ તરીકે જાણીતી છે.  
(A) બૌદ્ધ ચિત્રકલા (B) પ્રાકૃત ચિત્રકલા  
(C) ફારસી ચિત્રકલા (D) જૈન ચિત્રકલા  
(Assistant Commissioner of Industries, Class-I, Dt. 22-07-2018)
9. કાપડ છાપકામ, ‘બાંધવાની અને રંગવાની’ કલા બાંધણી \_\_\_\_\_ ની પ્રસિદ્ધ કલા છે.  
(A) પંજાબ (B) ઉત્તરપ્રદેશ  
(C) બિહાર (D) રાજસ્થાન  
(Assistant Commissioner of Industries, Class-I, Dt. 22-07-2018)
10. ઈલોરા ગુફાઓ અને શૈલકર્તિત મંદિરો \_\_\_\_\_ સ્થાપત્ય છે.  
(A) બૌદ્ધ (B) બૌદ્ધ અને જૈન  
(C) હિંદુ અને જૈન (D) હિંદુ, બૌદ્ધ અને જૈન  
(Assistant Commissioner of Industries, Class-I, Dt. 22-07-2018)
11. પટ્ટચિત્ર ચિત્રકલાની પરંપરાગત શૈલી નીચે પૈકી કયા રાજ્યની છે ?  
(A) બિહાર (B) ઓરિસ્સા  
(C) છત્તીસગઢ (D) આંધ્રપ્રદેશ  
(Inspecting Officer, Class-I, Dt. 14-10-2018)
12. ડોલ મુર્શિમાનો તહેવાર નીચે પૈકી કયા રાજ્યમાં મનાવવામાં આવે છે ?  
(A) સિક્કિમ (B) બિહાર  
(C) પશ્ચિમ બંગાળ અને ઓરિસ્સા (D) મધ્યપ્રદેશ  
(Inspecting Officer, Class-I, Dt. 14-10-2018)
13. એમ.એસ. ગોપાલકિશ્નન નીચે દર્શાવેલ વાદ્યો પૈકી કયા વાદ્યના કલાકાર છે ?  
(A) તબલા (B) સરોદ  
(C) વાયોલિન (D) બંસરી  
(Inspecting Officer, Class-I, Dt. 14-10-2018)
14. 1. હુમાયુનો મકબરો દિલ્હીમાં આવેલો છે.  
2. આ મકબરાનું નિર્માણ હુમાયુની રાણી હમીદા બેગમે કરાવ્યું હતું.  
(A) બંને વિધાનો સાચાં છે (B) બંને વિધાનો ખોટા છે  
(C) વિધાન 1 સાચું અને 2 ખોટું છે (D) વિધાન 1 ખોટું અને 2 સાચું છે  
(Inspecting Officer, Class-I, Dt. 14-10-2018)
15. દર વર્ષે 9 જાન્યુઆરીના રોજ પ્રવાસી ભારતીય દિવસની ઉજવણી \_\_\_\_\_ ના પ્રદાન માટે કરવામાં આવે છે.  
(A) ભારતના વિકાસમાં ભારતીય નોબલ વિજેતાઓ  
(B) ભારતના વિકાસમાં વિદેશી ભારતીય સમુદાય  
(C) ભારતના વિકાસમાં ભારતીય પોર્ટુગીઝ સમુદાય  
(D) ભારતના વિકાસમાં વિદેશી ભારતીય સ્ત્રી સમુદાય  
(Lecturer, Samhita Siddhant, Class-I, Dt. 27-05-2018)
16. નીચેની કઈ જોડી યોગ્ય રીતે જોડાયેલી નથી ?  
(A) ગંધાર શિલ્પકલા શાખા – કુષાણ દ્વારા સમર્થન  
(B) મથુરા શિલ્પકલા શાખા – શુંગ દ્વારા સમર્થન  
(C) અમરાવતી શિલ્પકલા શાખા – ચોલ દ્વારા સમર્થન  
(D) મથુરા શિલ્પકલા શાખા – ગુપ્તા દ્વારા સમર્થન  
(Principal, Gujarat Skill Training Services, Class-2, Dt. 25-11-2018)

## 6. ભારતની ભૂગોળ

1. સૂચિ – I ને સૂચિ – II સાથે યોગ્ય રીતે જોડો.
- |                   |   |
|-------------------|---|
| સૂચિ-I<br>(રાજ્ય) | સૂચિ-II<br>(લાકડાના કામ માટે ઉપલબ્ધ લાકડું) |
| 1. કર્ણાટક        | A. રોહિલ્ડાનું લાકડું                       |
| 2. આંધ્રપ્રદેશ    | B. હેલ અને પેંગોરાનું લાકડું                |
| 3. રાજસ્થાન       | C. ચંદનનું લાકડું                           |
| 4. મહારાષ્ટ્ર     | D. લાલ ચંદનનું લાકડું                       |
- (A) 1-A, 2-B, 3-C, 4-D  
(B) 1-B, 2-C, 3-D, 4-A  
(C) 1-C, 2-D, 3-A, 4-B  
(D) 1-D, 2-C, 3-A, 4-B
- (Lecturer, Agadatantra and Vidhi Vaidak, Class-II, Dt. 04-02-2018)
2. નીચેના પૈકી ભારતના કયા રાજ્યમાં સૌથી મોટી અંતર્દેશીય ખારી આર્દ્રભૂમિ (ઈનલેન્ડ સલાઈન વેટલેન્ડ) છે ?
- (A) ગુજરાત (B) હરિયાણા  
(C) મધ્યપ્રદેશ (D) રાજસ્થાન
- (Lecturer, Agadatantra and Vidhi Vaidak, Class-II, Dt. 04-02-2018)
3. નીચેના પૈકી કયા ખરીફ પાક છે તે જણાવો.
- (1) કપાસ (2) મગફળી (3) ચોખા (4) ઘઉં
- (A) 1 અને 4 (B) 2 અને 3  
(C) 1, 2 અને 3 (D) 2, 3 અને 4
- (Lecturer, Agadatantra and Vidhi Vaidak, Class-II, Dt. 04-02-2018)
4. નીચેના પૈકી વર્ગ અને વર્ષનની કઈ જોડી યોગ્ય રીતે બંધ બેસતી નથી ?
- (A) ખૂબ ગાઢ જંગલ – 90% અથવા તેથી વધુ વૃક્ષની છત્ર ઘનતા  
(B) સાધારણ ગાઢ જંગલ – વૃક્ષની છત્ર ઘનતા 40% અને તેથી વધુ પરંતુ 70% કરતાં ઓછી  
(C) ખુલ્લા જંગલ – વૃક્ષની છત્ર ઘનતા 10% અને તેથી વધુ પરંતુ 40% કરતાં ઓછી  
(D) ઝાડી – પતિત જંગલની જમીન જેમાં વૃક્ષની છત્રની ઘનતા 10% થી ઓછી
- (Lecturer, Agadatantra and Vidhi Vaidak, Class-II, Dt. 04-02-2018)
5. સૂચિ – I ને સૂચિ – II સાથે યોગ્ય રીતે જોડો.
- |                     |   |
|---------------------|---|
| સૂચિ – I            | સૂચિ – II   |
| 1. વિંધ્ય પર્વતમાળા | A. દક્ષિણ ભારતથી ઉત્તર ભારતને અલગ કરે છે.         |
| 2. મૈકલ પર્વતમાળા   | B. ગારો, ખાસી અને જયંતિયા પહાડીઓ ધરાવે છે.        |
| 3. મેઘાલય પહાર      | C. મધ્યપ્રદેશ અને છત્તીસગઢમાં સ્થિત છે.           |
| 4. સતપુડા પર્વતમાળા | D. નર્મદા અને તાપી નદી વચ્ચે વિંધ્યની દક્ષિણે છે. |
- (A) 1-A, 2-B, 3-C, 4-D  
(B) 1-C, 2-D, 3-A, 4-B  
(C) 1-B, 2-D, 3-A, 4-C  
(D) 1-B, 2-A, 3-D, 4-C
- (Lecturer, Agadatantra and Vidhi Vaidak, Class-II, Dt. 04-02-2018)
6. નીચેની પૈકી કઈ જોડ અયોગ્ય બંધ બેસતી છે ?
- (A) બરાક ઘાટી – આસામ (B) સ્પીતિ ઘાટી – જમ્મુ  
(C) કાંગરા ઘાટી – હિમાચલ પ્રદેશ (D) ટોન્સ ઘાટી – ઉત્તરાખંડ
- (Lecturer, Agadatantra and Vidhi Vaidak, Class-II, Dt. 04-02-2018)
7. કયા બે દેશો ચીન અને ભારતને વસતીના સંદર્ભે ઘટતા કમમાં અનુસરે છે ?
- (A) યુ.એસ.એ. અને રશિયા (B) યુ.એસ.એ. અને બ્રાઝિલ  
(C) યુ.એસ.એ. અને યુ.કે. (D) યુ.એસ.એ. અને ઈન્ડોનેશિયા
- (Lecturer, Agadatantra and Vidhi Vaidak, Class-II, Dt. 04-02-2018)
8. ભારતની વિશાળ જળરાશી દર્શાવતા જોડકાં પૈકી કયું જોડકું યોગ્ય નથી ?
1. ભારતની દક્ષિણે – હિન્દ મહાસાગર  
2. ભારતની પશ્ચિમે – અરબ સાગર  
3. ભારતની પૂર્વમાં – બંગાળની ખાડી
- (A) 1 અને 2 જોડકું યોગ્ય નથી  
(B) 1, 2 અને 3 જોડકું યોગ્ય નથી  
(C) 1 અને 3 જોડકું યોગ્ય નથી  
(D) 1, 2 અને 3 બધાં જ જોડકાં યોગ્ય છે
- (Geologist, Class-II, Dt. 18-03-2018)
9. કર્કવૃત્ત ભારતને લગભગ 2 ભાગમાં વિભાજિત કરે છે. આ કારણસર....
1. દક્ષિણનો ભાગ ઉષ્ણ કટિબંધમાં આવેલ છે.  
2. ઉત્તરનો ભાગ સમશીતોષ્ણ કટિબંધમાં આવેલ છે.
- (A) માત્ર પ્રથમ વાક્ય સાચું છે.  
(B) માત્ર બીજું વાક્ય સાચું છે.  
(C) 1 અને 2 બંને વાક્યો સાચાં છે.  
(D) 1 અને 2 બંને વાક્યો સાચાં નથી
- (Geologist, Class-II, Dt. 18-03-2018)
10. વિમાનમથક (Airport) અને તેના સ્થળને દર્શાવતા જોડકાં પૈકી કયું જોડકું યોગ્ય નથી ?
1. ઈન્દિરા ગાંધી ઈન્ટરનેશનલ એરપોર્ટ – દિલ્હી  
2. છત્રપતિ શિવાજી મહારાજ ઈન્ટરનેશનલ એરપોર્ટ – મુંબઈ  
3. સરદાર વલ્લભભાઈ પટેલ ઈન્ટરનેશનલ એરપોર્ટ – અમદાવાદ  
4. જય પ્રકાશ નારાયણ ઈન્ટરનેશનલ એરપોર્ટ – પૂણે
- (A) 4 (B) 3  
(C) 2 (D) 1
- (Geologist, Class-II, Dt. 18-03-2018)
11. ભારતમાં આવેલ 'સ્ટીલ પ્લાન્ટ' (Steel Plant) અને સંબંધિત રાજ્યની જોડીમાંથી કઈ જોડી યોગ્ય નથી ?
- (A) ટાટા આયર્ન એન્ડ સ્ટીલ કંપની – ઝારખંડ (TISCO)  
(B) ઈન્ડિયન આયર્ન એન્ડ સ્ટીલ કંપની – પશ્ચિમ બંગાળ (HSCO)  
(C) વિશ્વેશ્વરૈયા આયર્ન એન્ડ સ્ટીલ પ્લાન્ટ (The Visweswaraya Iron & Steel Plant) – કર્ણાટક  
(D) ભીલાઈ આયર્ન એન્ડ સ્ટીલ પ્લાન્ટ – બિહાર
- (Geologist, Class-II, Dt. 18-03-2018)
12. સેન્યુરી અને સંબંધિત રાજ્યોની જોડીઓ પૈકી કઈ જોડી યોગ્ય નથી ?
- (A) કોરબેટ નેશનલ પાર્ક – ઉત્તરાખંડ  
(B) રણથંભોર નેશનલ પાર્ક – રાજસ્થાન  
(C) બાંદીપુર નેશનલ પાર્ક – મહારાષ્ટ્ર  
(D) કાઝીરંગા નેશનલ પાર્ક – આસામ
- (Geologist, Class-II, Dt. 18-03-2018)



158. જળસ્ત્રાવ વિકાસ પરિયોજનાઓની પસંદગીના માપદંડો માંથી કયું નથી ?  
 (A) પીવાના પાણીની તીવ્ર અછત  
 (B) ભૂગર્ભ પાણીના સ્ત્રોતના અતિશય ઉપયોગનો વ્યાપ  
 (C) ખરાબ/અવનત જમીનોનું વર્ચસ્વ  
 (D) જંગલ અને ડુંગરાળ વિસ્તારની લાભ્યતા  
 (Social Welfare Officer, Class-2, Dt. 07-01-2018)
159. એન્થ્રોપોસ્ફી બાબતે નીચેના પૈકી કયું/કયા વિધાન/વિધાનો સાચું/સાચાં છે?  
 1. આ પદ્ધતિમાં જંગલમાં નાશ પામેલા વૃક્ષોને સ્થળે ખેતીના પાકોનું વાવેતર કરવામાં આવે છે.  
 2. આ પદ્ધતિમાં બહુપયોગી વૃક્ષોને ખેતરના એકાદ ટૂકડામાં પદ્ધતિસર ઉછેરવામાં આવે છે.  
 (Municipal Chief officer, Class-III, Dt. 22-12-2018)
- (A) ફક્ત 1 (B) ફક્ત 2  
 (C) 1 અને 2 બંને (D) 1 અને 2 પૈકી કોઈ નહીં
160. ભૂકંપીય તરંગો નીચેના પૈકી \_\_\_\_\_ માં સૌથી ઝડપી પ્રવાસ કરે છે.  
 (A) ઘન (B) પ્રવાહી  
 (C) વાયુ (D) પ્રવાહી અને વાયુ  
 (Municipal Chief officer, Class-III, Dt. 22-12-2018)
161. ભારતમાં કપાસની ગાંસડીનું વજન કેટલું હોય છે ?  
 (A) 270 કિલો (B) 170 કિલો  
 (C) 226 કિલો (D) 126 કિલો  
 (Deputy Section Officer / Deputy Mamlatdar, Class-3, Dt. 16-12-2018)
162. 'ગોલ', 'પલ્લા', 'ચાકસી' અને 'ખાગા' શું છે ?  
 (A) કેરીના પ્રકારો (B) ચીકુના પ્રકારો  
 (C) માછલીની જાતો (D) ઊંટની જાતો  
 (Deputy Section Officer / Deputy Mamlatdar, Class-3, Dt. 16-12-2018)
163. ભારતમાં સૌથી મોટી ઘોડા ભરતી ..... પાસે આવે છે.  
 (A) નર્મદામાં ભરૂચ (B) મહાનદીમાં જગતસિંહપુર  
 (C) કાવેરીમાં હમશલા દેવી (D) ગંગાનદી (હુગલી)માં કોલકત્તા  
 (Deputy Section Officer / Deputy Mamlatdar, Class-3, Dt. 16-12-2018)
164. સમુદ્રમાં ઉત્પન્ન થતા પ્રવાહો માટે નીચે પૈકીનું/ના કયું/કયાં કારણ / કારણો જવાબદાર ગણાય છે ?  
 (A) સૂર્યશક્તિ (B) ગ્રહિય પવનો  
 (C) પૃથ્વીનું પરિભ્રમણ (D) ઉપરના તમામ  
 (Deputy Section Officer / Deputy Mamlatdar, Class-3, Dt. 16-12-2018)
165. .... પ્રકારના જંગલો મરી, લવિંગ, ઈલાયચી જેવા તેજાનાની બાગાયત માટે ઉપયોગી છે.  
 (A) ઉષ્ણ કટિબંધીય પાનખર (B) ઉષ્ણ કટિબંધીય કાંટાળા  
 (C) ઉષ્ણ કટિબંધીય નિત્ય લીલાં (D) પર્વતીય  
 (Deputy Section Officer / Deputy Mamlatdar, Class-3, Dt. 16-12-2018)
166. છત્તીસગઢના બસ્તર જિલ્લાની ..... ની ખાણ એશિયાની સૌથી મોટી સુસજ્જિત (mechanised) ખાણ છે.  
 (A) કોલસો (B) લોહઅયસ્ક  
 (C) મેંગેનીઝ (D) બોક્સાઈટ  
 (Deputy Section Officer / Deputy Mamlatdar, Class-3, Dt. 16-12-2018)
167. ભારતમાં પશ્ચિમ તટ પર વરસાદ પશ્ચિમથી પૂર્વ જતા ..... અને ગુજરાતમાં પૂર્વથી પશ્ચિમ જતાં ..... થવા લાગે છે.  
 (A) ઓછો, ઓછો (B) ઓછો, વધુ  
 (C) વધુ, ઓછો (D) વધુ, વધુ  
 (Deputy Section Officer / Deputy Mamlatdar, Class-3, Dt. 16-12-2018)
168. નીચેના પૈકી કઈ જોડી ખોટી છે ?  
 (A) રાષ્ટ્રીય જળમાર્ગ-I : ગંગા-ભગીરથી-હુગલી  
 (B) રાષ્ટ્રીય જળમાર્ગ-II : યમુના-બ્રહ્મપુત્રા  
 (C) રાષ્ટ્રીય જળમાર્ગ-III : ગોદાવારી-ક્રિષ્ણા  
 (D) ઉપરના પૈકી કોઈ નહીં  
 (Deputy Section Officer / Deputy Mamlatdar, Class-3, Dt. 16-12-2018)
169. વાતાવ્ર એ હવાનો ..... કિલોમીટર પહોળો વિસ્તાર છે.  
 (A) 3 થી 50 (B) 50 થી 100  
 (C) 100 થી 150 (D) 150 થી 200  
 (Deputy Section Officer / Deputy Mamlatdar, Class-3, Dt. 16-12-2018)
170. ઓડિશાનું ચિલ્કા અને તામિલનાડુનું પુલિકટ ..... સરોવરના દષ્ટાંત છે.  
 (A) લગુન (B) તાજા પાણીના  
 (C) જ્વાળામુખી (D) ફાટખીણ  
 (Deputy Section Officer / Deputy Mamlatdar, Class-3, Dt. 16-12-2018)
171. પૃથ્વીના સિમાના સ્તરની નીચે આવેલો ભૂગર્ભના કેન્દ્ર ભાગમાં મુખ્યત્વે ..... જેવાં નક્કર ધાતુમય દ્રવ્યો આવેલાં છે.  
 (A) મેગ્નેશિયમ અને કોબાલ્ટ (B) નિકલ અને ફેરિયમ  
 (C) ગ્રેનાઈટ અને બેસાલ્ટ (D) કોપર અને કેલ્શિયમ  
 (Deputy Section Officer / Deputy Mamlatdar, Class-3, Dt. 16-12-2018)
172. નીચેના પૈકી કઈ જોડી ખોટી છે ?  
 (A) પિત્તવેલી રાષ્ટ્રીય ઉદ્યાન : હિમાલય પ્રદેશ  
 (B) મરીન રાષ્ટ્રીય ઉદ્યાન : ગુજરાત  
 (C) સહ્યાદ્રીય રાષ્ટ્રીય ઉદ્યાન : મહારાષ્ટ્ર  
 (D) પન્ના રાષ્ટ્રીય ઉદ્યાન : મધ્યપ્રદેશ  
 (Deputy Section Officer / Deputy Mamlatdar, Class-3, Dt. 16-12-2018)
173. નીચેના પૈકી કઈ ભારતીય કોલસાની સમસ્યાઓ છે ?  
 (A) નીચું કેલરી મૂલ્ય (B) રાખનું ઊંચું પ્રમાણ  
 (C) સલ્ફરનું ઊંચું પ્રમાણ (D) ઉપરના તમામ  
 (Deputy Section Officer / Deputy Mamlatdar, Class-3, Dt. 16-12-2018)
174. થર્મલ પાવર સ્ટેશનમાં વીજળી ઉત્પન્ન કરવા માટે કઈ પદ્ધતિનો ઉપયોગ થાય છે ?  
 (A) ચાર્જબલ શેલ્સને ગરમ કરીને  
 (B) પાણીને ઉકાળીને  
 (C) ઉષ્મા શક્તિ દ્વારા પીસ્ટનને ઘક્કો મારીને  
 (D) ઉપરના તમામ  
 (Deputy Section Officer / Deputy Mamlatdar, Class-3, Dt. 16-12-2018)
175. ભારતમાં સૌ પ્રથમ વખત કન્ટેનર પરિવહન કયા આંતરિક રાષ્ટ્રીય જળ માર્ગ શરૂ થયો હતો ?  
 (A) રાષ્ટ્રીય જળમાર્ગ-1 (B) રાષ્ટ્રીય જળમાર્ગ-2  
 (C) રાષ્ટ્રીય જળમાર્ગ-3 (D) ઉપરના પૈકી કોઈ નહીં  
 (Deputy Section Officer / Deputy Mamlatdar, Class-3, Dt. 16-12-2018)
176. કઈ નદી ગ્રહજાત પર્વતમાળાને બે ભાગમાં વિભાજિત કરે છે ?  
 (A) ગોમતી (B) ગોદાવરી  
 (C) મહાનદી (D) તાપી  
 (Assistant Charity Commissioner, Class-I, Dt. 05-08-2018)
177. નીચેનામાંથી કઈ નદી દ્વીપકલ્પીય નથી ?  
 (A) ગોદાવરી (B) કૃષ્ણા  
 (C) કોસી (D) કાવેરી  
 (Assistant Professor, Gujarati, Dt. 05-02-17)

## 8. બંધારણ

1. નીચેની પૈકી કઈ ભાષા ભારતીય બંધારણની આઠમી અનુસૂચિમાં સામેલ નથી ?  
 (A) ભોજપુરી (B) મૈથિલી  
 (C) સંથાલી (D) કોંકણી  
 (Lecturer, Agadatantra and Vidhi Vaidak, Class-II, Dt. 04-02-2018)
2. દ્વિ નાગરિકત્વના સંદર્ભે નીચેના વિધાનોમાંથી કયું/કયા વિધાન/વિધાનો સાચું/સાચાં છે ?  
 1. ભારતના રાષ્ટ્રપતિની પૂર્વ મંજૂરીથી ભારતીય નાગરિક કોઈ અન્ય દેશની નાગરિકતા મેળવી શકે છે.  
 2. રાષ્ટ્ર સમૂહ દેશોના નાગરિકોને ભારતીય નાગરિકત્વ કાયદા હેઠળ અગ્રાધિકાર આપવામાં આવ્યો છે.  
 નીચેના સંકેતોમાંથી સાચો જવાબ પસંદ કરો.  
 (A) ફક્ત 1 (B) ફક્ત 2  
 (C) 1 અને 2 (D) ઉપરોક્તમાંથી એક પણ નહીં  
 (Lecturer, Agadatantra and Vidhi Vaidak, Class-II, Dt. 04-02-2018)
3. નીચેના પૈકી કોણે ભારતીય સંવિધાન સભામાં 'ઉદ્દેશ્ય કથન'ની દરખાસ્ત કરી હતી ?  
 (A) સરદાર વલ્લભભાઈ પટેલ (B) જવાહરલાલ નહેરુ  
 (C) બાબુ રાજેન્દ્રપ્રસાદ (D) કે.એમ. મુનશી  
 (Lecturer, Agadatantra and Vidhi Vaidak, Class-II, Dt. 04-02-2018)
4. ફોજદારી કાર્યવાહીમાં સામેલ વ્યક્તિના અધિકારોની કાનૂની સહાયને કઈ કલમ/કલમોમાં અગત્યતા આપવામાં આવી છે ?  
 1. કલમ - 21 2. કલમ - 39A  
 નીચેના સંકેતોમાંથી સાચો જવાબ પસંદ કરો.  
 (A) ફક્ત 1 (B) ફક્ત 2  
 (C) 1 અને 2 (D) ઉપરોક્તમાંથી એક પણ નહીં  
 (Lecturer, Agadatantra and Vidhi Vaidak, Class-II, Dt. 04-02-2018)
5. નીચેના પૈકી કયું 'રાજ્યનીતિના માર્ગદર્શક સિદ્ધાંતો'ના તત્ત્વોનું સ્વરૂપ વર્ણવે છે ?  
 (A) ચોક્કસ કાર્યો માટે નિશ્ચાત્મક સૂચનો  
 (B) તે બંને નિશ્ચાત્મક અને નિષેધાત્મક છે.  
 (C) તે નિષેધાત્મક છે.  
 (D) તે ન્યાય સંગત છે.  
 (Lecturer, Agadatantra and Vidhi Vaidak, Class-II, Dt. 04-02-2018)
6. આદિજાતિના કલ્યાણ માટે મંત્રીની જરૂરિયાત એવી બંધારણીય આવશ્યકતા કયા રાજ્યોને લાગુ પડે છે ?  
 (A) આસામ, નાગાલેન્ડ અને મણિપુર  
 (B) હિમાચલ પ્રદેશ, હરિયાણા અને રાજસ્થાન  
 (C) બિહાર, મધ્યપ્રદેશ અને ઓડિસા  
 (D) મણિપુર, ત્રિપુરા અને મેઘાલય  
 (Lecturer, Agadatantra and Vidhi Vaidak, Class-II, Dt. 04-02-2018)
7. કઈ જાતિને અનુસૂચિત જાતિ ગણવામાં આવશે, તે સ્પષ્ટ કરવા માટેની સત્તા \_\_\_\_\_ ની છે.  
 (A) રાષ્ટ્રપતિ (B) રાજ્યપાલ  
 (C) પ્રધાનમંત્રી (D) અનુસૂચિત જાતિ અને અનુસૂચિત જનજાતિ આયોગ  
 (Lecturer, Agadatantra and Vidhi Vaidak, Class-II, Dt. 04-02-2018)
8. લોકસભાની અવધિ ....  
 (A) કોઈ પણ સંજોગોમાં વધારી શકાય નહિ  
 (B) એકી સમયે છ મહિના સુધી વધારી શકાય છે.  
 (C) કટોકટીની ઘોષણા દરમિયાન એક સાથે એક વર્ષ માટે વધારી શકાય.  
 (D) કટોકટીની ઘોષણા દરમિયાન વધુમાં વધુ એક સાથે બે વર્ષ સુધી વધારી શકાય.  
 (Lecturer, Agadatantra and Vidhi Vaidak, Class-II, Dt. 04-02-2018)
9. લોકસભાના સ્પીકરની સત્તા અને ફરજો શેમાંથી તારવેલ છે ?  
 (A) ભારતના બંધારણમાંથી  
 (B) લોકસભાની કાર્યવાહી અને આચારના નિયમોમાંથી  
 (C) સંસદીય સભામાંથી  
 (D) ઉપરોક્ત બધામાંથી  
 (Lecturer, Agadatantra and Vidhi Vaidak, Class-II, Dt. 04-02-2018)
10. સર્વોચ્ચ ન્યાયાલયના બે કે તેથી વધુ ચુકાદાઓમાં વિરોધાભાસ જણાય, તો નીચેના પૈકી કયા ચુકાદાને આખરી ગણવામાં આવે છે ?  
 (A) સર્વોચ્ચ ન્યાયાલયનો છેલ્લો ચુકાદો  
 (B) વિસ્તૃત ન્યાયપીઠનો ચુકાદો  
 (C) અદાલત દ્વારા યોગ્ય માનવામાં આવેલ કોઈ ચુકાદો  
 (D) ઉપરોક્તમાંથી એક પણ નહીં  
 (Lecturer, Agadatantra and Vidhi Vaidak, Class-II, Dt. 04-02-2018)
11. 'લેખાનુદાન' અને 'વચગાળાનું અંદાજપત્ર' વચ્ચે શું તફાવત છે ? તે સંદર્ભે નીચેના પૈકી કયા/કયું વિધાન/વિધાનો સાચાં છે તે જણાવો.  
 1. લેખાનુદાનની જોગવાઈનો ઉપયોગ નિયમિત સરકાર કરે છે, જ્યારે વચગાળાના અંદાજપત્રની જોગવાઈનો ઉપયોગ કામચલાઉ સરકાર કરે છે.  
 2. લેખાનુદાન સરકારી અંદાજપત્રમાં, માત્ર ખર્ચ સાથે સંબંધિત છે, જ્યારે વચગાળાના અંદાજપત્રમાં તે ખર્ચ અને આવક બંને સાથે સંબંધિત છે.  
 નીચેના સંકેતોમાંથી સાચો જવાબ પસંદ કરો.  
 (A) ફક્ત 1 (B) ફક્ત 2  
 (C) 1 અને 2 (D) ઉપરોક્તમાંથી એક પણ નહીં  
 (Lecturer, Agadatantra and Vidhi Vaidak, Class-II, Dt. 04-02-2018)
12. રાજ્યના મુખ્યમંત્રી નીચેની પૈકી કઈ કાર્યવાહી અખિલ ભારતીય સેવાઓના (ઓલ ઈન્ડિયા સર્વિસીસ) સભ્યો સામે કરી શકે છે ?  
 (A) સરકારી કર્મચારીનું નિષ્કાસન (Removal)  
 (B) સરકારી કર્મચારીની બરતરફી (Dismissal)  
 (C) સરકારી કર્મચારીની પાયરીમાં ઉતાર (Reduction in Rank)  
 (D) સરકારી કર્મચારીનું નિલંબન (Suspension)  
 (Lecturer, Agadatantra and Vidhi Vaidak, Class-II, Dt. 04-02-2018)
13. નીચેના પૈકી કયા મૂળ તત્ત્વોને નાગરિક ઘોષણાપત્રમાં સામેલ કરવામાં આવે છે ?  
 1. સંસ્થા દ્વારા લેવડદેવડ કરેલ વ્યવસાયની વિગતો  
 2. સેવાઓ આપી હોય તે ગ્રાહકની વર્ગની વિગતો  
 3. દરેક ગ્રાહકના જૂથને પૂરી પડવામાં આવેલી  
 4. ગ્રાહકો પાસે અપેક્ષા  
 નીચેના સંકેતોમાંથી સાચો જવાબ પસંદ કરો.  
 (A) ફક્ત 1 (B) 1, 2 અને 3  
 (C) 2, 3 અને 4 (D) 1, 2, 3 અને 4  
 (Lecturer, Agadatantra and Vidhi Vaidak, Class-II, Dt. 04-02-2018)

## 26. વિશ્વ

1. નીચેના પૈકી કયું ધાન્ય અમેરિકાની વિશ્વને સૌથી મોટી ભેટ ગણાય છે ?  
(A) મકાઈ (B) ચોખા  
(C) ઘઉં (D) ઉપરોક્તમાંથી કોઈ નહીં  
(Assistant Charity Commissioner, Class-I, Dt. 05-08-2018)
2. \_\_\_\_\_ તમિલનાડુ રાજ્ય અને ટાપુ રાષ્ટ્ર શ્રીલંકાના ઉત્તર પ્રાંતના મન્નાર જિલ્લા વચ્ચેની સામુદ્રધુની છે.  
(A) પાક સામુદ્રધુની (B) વોક સામુદ્રધુની  
(C) ટોક સામુદ્રધુની (D) બાક સામુદ્રધુની  
(Lecturer, Samhita Siddhant, Class-I, Dt. 27-05-2018)
3. તાજેતરમાં કયા દેશે પોતાનું નામ બદલીને 'કિંગડમ ઓફ ઈસ્વાતીની' રાખ્યું છે ?  
(A) માલાવી (B) સ્વાઝીલેન્ડ  
(C) બોત્સવાના (D) ઝિમ્બાબ્વે  
(Lecturer, Samhita Siddhant, Class-I, Dt. 27-05-2018)
4. સંયુક્ત આરબ અમીરાત \_\_\_\_\_ નું સંઘ છે.  
(A) 5 અમીરાત (B) 6 અમીરાત  
(C) 7 અમીરાત (D) ઉપરના પૈકી કોઈ નહીં  
(Lecturer, Samhita Siddhant, Class-I, Dt. 27-05-2018)
5. વોક ફ્રી ફાઉન્ડેશન (Walk Free Foundation) દ્વારા પ્રકાશિત કરવામાં આવેલ વૈશ્વિક ગુલામી પ્રથા સૂચકાંક અંતર્ગત નીચેના પૈકી કયો દેશ સૌથી વધુ આધુનિક ગુલામી પ્રથા ધરાવે છે ?  
(A) UAE (B) સાઉદી અરબિયા  
(C) દક્ષિણ આફ્રિકા (D) ઉત્તર કોરિયા  
(Director, Libraries, Class-1, Dt. 16-09-2018)
6. પૃથ્વી પર સૌથી વધારે જંગલ વિસ્તાર ધરાવતો કયો દેશ છે ?  
(A) ભારત (B) અમેરિકા  
(C) ચીન (D) રશિયા  
(Industries Officer / Manager, Class-2, Dt. 19-08-2018)
7. દુનિયાનું પ્રથમ તરતું ન્યુક્લીયર પાવર સ્ટેશન (Floating nuclear power station) કયા દેશ દ્વારા બનાવવામાં આવેલ છે ?  
(A) જાપાન (B) અમેરિકા  
(C) રશિયા (D) ચીન  
(Industries Officer / Manager, Class-2, Dt. 19-08-2018)
8. કલાત્મક રીતે ફૂલોની ગોઠવણી કરવાની પદ્ધતિ (Decorative art of arrangement of flowers - Ikebana) "આયકેબાના" કયા શરૂ કરવામાં આવેલ હતી ?  
(A) કેરળ (B) મિઝોરમ  
(C) જાપાન (D) અરૂણાચલ પ્રદેશ  
(Industrial Promotion Officer, GSS, Class-2, Dt. 04-11-2018)
9. નીચેના પૈકી કયા બે દેશોએ ગલ્ફ એસોસિએશન કાઉન્સિલથી અલગ આર્થિક અને ભાગીદારી જૂથની રચના કરી છે ?  
(A) યુએઈ અને સાઉદી અરબિયા (B) યુએઈ અને ઓમાન  
(C) સાઉદી અરબિયા અને કતાર (D) ઓમાન અને કતાર  
(Lecturer, Kaya Chikitsa, Class-II, Dt. 28-01-2018)
10. પ્રમુખ પુટિન દ્વારા નીચેના પૈકી કોને રશિયાના વડાપ્રધાન તરીકે જાળવી રાખવામાં આવ્યા હતાં ?  
(A) સરગી કિરીયેન્કા (B) દિમિત્રી મેદવવ  
(C) વિકટોર જુબ્નોવ (D) ઉપરના પૈકી કોઈ નહીં  
(Lecturer Rachna Sharir, Class-1, Dt. 03-06-2018)
11. યુ.એસ.એ. બાદ નીચેના પૈકી કયા દેશે યરૂશાલમ ખાતે પોતાની એલચી કચેરી ખોલી છે ?  
(A) ગ્વાટેમાલા (B) પાપુઆ ન્યુ ગિની  
(C) હોન્ડુરાસ (D) ઉપરના પૈકી કોઈ નહીં  
(Lecturer Rachna Sharir, Class-1, Dt. 03-06-2018)
12. વિશ્વના મોટા ભાગના ગરમ રણ કયા અક્ષાંશ વચ્ચે આવેલાં છે ?  
(A) 0° - 5° (B) 5° - 15°  
(C) 15° - 30° (D) 30° - 50°  
(GSPC Gujarat Administrative Service, Class-I Dt. 04-6-17)
13. ભૂમધ્ય પ્રકારની આબોહવાની લાક્ષણિકતા શું છે ?  
(A) સમગ્ર વર્ષ દરમિયાન વરસાદ  
(B) ભીનો શિયાળો અને શુષ્ક ઉનાળો  
(C) ઉનાળા દરમિયાન મહત્તમ વરસાદ  
(D) સમગ્ર વર્ષ દરમિયાન અપૂરતો વરસાદ  
(GSPC Gujarat Administrative Service, Class-I Dt. 04-6-17)
14. હોરમૂઝની સમુદ્રધુની કોની વચ્ચે આવેલી છે ?  
(A) રાતો સમુદ્ર અને ભૂમધ્ય સમુદ્ર  
(B) અરબી સમુદ્ર અને રાતો સમુદ્ર  
(C) પર્શિયાના અખાત અને ઓમાનના અખાત  
(D) જાવા અને સુમાત્રા  
(GSPC Gujarat Administrative Service, Class-I Dt. 04-6-17)
15. 'હિમાદ્રી સ્ટેશન' કયાં આવેલ છે ?  
(A) એન્ટાર્કટિકા (B) સિયાચીન  
(C) આર્કટિક પ્રદેશ (D) સિમલા  
(Assistant Professor, Gujarati, Dt. 05-02-17)
16. ચાશ્મા-3 (Chasma-III) એ કયા દેશનો આલ્વિક પ્લાન્ટ છે ?  
(A) ચીન (B) જાપાન  
(C) દ. કોરિયા (D) પાકિસ્તાન  
(Assistant Professor, Gujarati, Dt. 05-02-17)
17. નીચે આપેલ કયા દેશોના સમૂહમાંથી - વિષુવવૃત્ત પસાર થાય છે ?  
(A) બ્રાઝિલ, ઝાંબીયા (B) કોલંબિયા, કેન્યા  
(C) બ્રાઝિલ, સુદાન (D) ઈથોપિયા, ઈન્ડોનેશીયા  
(Assistant Professor, International Engineering, Dt.18-3-17)

## 28. વિશેષ પ્રશ્નો

1. નીચેના પૈકી કયો વિભાગ કૃષિ અને કિસાન કલ્યાણ મંત્રાલયમાં સમાવિષ્ટ નથી ?  
 (A) ભૂમિ સંશોધન વિભાગ  
 (B) કૃષિ સંશોધન અને શિક્ષણ વિભાગ  
 (C) કૃષિ સહકારિતા અને કિસાન કલ્યાણ વિભાગ  
 (D) પશુપાલન, ડેરી અને મત્સ્યપાલન વિભાગ  
 (Lecturer, Kaya Chikitsa, Class-I, Dt. 06-05-2018)
2. 'બહુજન હિતાય બહુજન સુખાય' એ સૂત્ર ..... નું છે ?  
 (A) All India Radio (આકાશવાણી)  
 (B) ક્રાફ્ટ કાઉન્સિલ ઓફ ઈન્ડિયા (Craft Council of India)  
 (C) ICCR  
 (D) સાહિત્ય અકાદમી  
 (Director, Libraries, Class-1, Dt. 16-09-2018)
3. ગૃહ મંત્રાલયે (MHA) ખાસ કામગીરી માટે 'વિશેષ સંચાલન ચંદ્રક' (Special Operation Medal) મંજૂરી આપી છે. તે ઉપરાંત ત્રણ વધુ ચંદ્રકોની સ્થાપના કરી છે તે નીચેના પૈકી કયા છે ?  
 (A) આંતરિક સુરક્ષા ચંદ્રક, અસાધારણ આશુચન ચંદ્રક, ઉત્કૃષ્ટ અને અતિ ઉત્કૃષ્ટ સેવા ચંદ્રક  
 (B) આંતરિક સુરક્ષા ચંદ્રક, અતિ વિશિષ્ટતા સેવા ચંદ્રક, ઉત્કૃષ્ટ સેવા ચંદ્રક  
 (C) ગૃહ સુરક્ષા ચંદ્રક, આશુચન ચંદ્રક, અતિ ઉત્કૃષ્ટ સેવા ચંદ્રક  
 (D) અતિ વિશિષ્ટ સેવા ચંદ્રક, પરમ વિશિષ્ટ સેવા ચંદ્રક, આંતરિક સુરક્ષા ચંદ્રક  
 (Deputy Director of Prohibition and Excise, Class-1, Dt. 09-09-2018)
4. નેલ્સન મંડેલા આંતરરાષ્ટ્રીય દિવસ આખા વિશ્વમાં \_\_\_\_\_ ના રોજ ઉજવાય છે.  
 (A) 8 જુલાઈ  
 (B) 18 જુલાઈ  
 (C) 28 જુલાઈ  
 (D) આપેલ પૈકી એકપણ નહીં  
 (Deputy Director of Prohibition and Excise, Class-1, Dt. 09-09-2018)
5. ભારતમાં પ્રતિ વર્ષ 15 સપ્ટેમ્બરનો દિવસ 'નેશનલ એન્જનીયર્સ ડે' તરીકે કોના માનમાં મનાવવામાં આવે છે ?  
 (A) ડો. હોમી ભાભા  
 (B) સર સી.વી. રામન  
 (C) એમ. વિશ્વેશ્વરીયા  
 (D) ઈ. શ્રીધરન  
 (Lecturer Shalkya Tantra, Class-I, Dt. 26-05-18)
6. નીચેના પૈકી કયા મહાનુભવો 'ભારત રત્ન (Bharat Ratna Award)' એવોર્ડ મળેલ છે ?  
 (A) શ્રી એ.પી.જે. અબ્દુલ કલામ  
 (B) મધર ટેરેસા  
 (C) ખાન અબ્દુલ ગફારખાન  
 (D) ઉપરોક્ત બધાને 'ભારત રત્ન' એવોર્ડ મળેલ છે.  
 (Lecturer Prasuti & Striroga, Class-1, Dt. 27-05-2018)
7. સલીમ અલીનું નામ કયા ક્ષેત્રમાં જાણીતું છે ?  
 (A) પ્રાણી વિશારદ  
 (B) પક્ષી વિશારદ  
 (C) ભાષા વિશારદ  
 (D) નાડી વિશારદ  
 (Lecturer Prasuti & Striroga, Class-1, Dt. 27-05-2018)
8. ભારતમાં પ્રતિ વર્ષ 15 સપ્ટેમ્બરનો દિવસ 'નેશનલ એન્જનીયર્સ ડે' તરીકે કોના માનમાં મનાવવામાં આવે છે ?  
 (A) ડો. હોમી ભાભા  
 (B) સર સી.વી. રામન  
 (C) એમ. વિશ્વેશ્વરીયા  
 (D) ઈ. શ્રીધરન  
 (Lecturer Shalkya Tantra, Class-I, Dt. 26-05-18)
9. નીચેના પૈકી કયા મહાનુભવો 'ભારત રત્ન (Bharat Ratna Award)' એવોર્ડ મળેલ છે ?  
 (A) શ્રી એ.પી.જે. અબ્દુલ કલામ  
 (B) મધર ટેરેસા  
 (C) ખાન અબ્દુલ ગફારખાન  
 (D) ઉપરોક્ત બધાને 'ભારત રત્ન' એવોર્ડ મળેલ છે.  
 (Lecturer Prasuti & Striroga, Class-1, Dt. 27-05-2018)
10. સલીમ અલીનું નામ કયા ક્ષેત્રમાં જાણીતું છે ?  
 (A) પ્રાણી વિશારદ  
 (B) પક્ષી વિશારદ  
 (C) ભાષા વિશારદ  
 (D) નાડી વિશારદ  
 (Lecturer Prasuti & Striroga, Class-1, Dt. 27-05-2018)
11. સ્વ. મધર ટેરેસાને નીચેનામાંથી કયુ પારિતોષિક એનાયત થયુ હતું ?  
 (A) ભુક્તિ  
 (B) પદ્મશ્રી  
 (C) નોબલ  
 (D) કલિંગ પ્રાઈઝ  
 (Social Welfare Officer, Class-2, Dt. 07-01-2018)
12. પ્લેટો "વ્યક્તિવાદ કરતાં સમૂહવાદમાં ન્યાય હોવાનુ માને છે". પ્લેટો ના વર્ગયુક્ત રાજ્યમાં નીચેનામાંથી કયા વર્ગો છે ?  
 (A) શાસકો અને પ્રજા  
 (B) શાસકો, સહાયકો અને ઉત્પાદકો  
 (C) શાસકો, સહાયકો અને કામદારો  
 (D) આગળની એક પણ નહીં  
 (Social Welfare Officer, Class-2, Dt. 07-01-2018)
13. અમેરિકન સમાજશાસ્ત્રી લીસ્ટર થોર્ડે ન્યાય માટે કેવી સામાજિક નીતિની હિમાયત કરી છે ?  
 (A) સામાજિક સલામતી  
 (B) વર્ગમુક્ત સમાજ  
 (C) સુધારાત્મક ન્યાય  
 (D) તકોની મર્યાદારહિત સમાનતા  
 (Social Welfare Officer, Class-2, Dt. 07-01-2018)
14. બ્રિટીશ ચિંતક જે. એસ. મિલ લિખિત "ઓન લિબર્ટી" પુસ્તકમાં માનવ હક્કમાં કઈ સ્વતંત્રતાને તે વધારે સમર્થન આપે છે ?  
 (A) મહિલાઓની સ્વતંત્રતા  
 (B) વંચિતોની સ્વતંત્રતા  
 (C) વ્યક્તિગત સ્વતંત્રતા  
 (D) ગુલામોની સ્વતંત્રતા  
 (Social Welfare Officer, Class-2, Dt. 07-01-2018)
15. સ્વ. સ્વ વાસ્તવિકતા, સ્વ સાત્ય અને સ્વ વિકાસ અંગેનો વ્યક્તિગતનો સિદ્ધાંત કોણે આપ્યો છે ?  
 (A) કાર્લ રોજર્સ  
 (B) મેસ્લો  
 (C) મેરેનો  
 (D) શેલ્ડર  
 (Social Welfare Officer, Class-2, Dt. 07-01-2018)

## Police Inspector (Unarmed), Class-2

Exam Date : 30-6-2019

1. રાષ્ટ્રીય નાની બચત ફંડ (NSSF) બાબતે નીચેનાપૈકી કયું / કયાં વિધાન / વિધાનો સાચું / સાચાં છે ?  
 (A) તમામ નાની બચતોની રકમ ભારતના એકત્રિત ફંડમાં જમા કરવામાં આવે છે.  
 (B) NSSF હેઠળના વ્યવહારો કેન્દ્રની રાજકોષીય ખાધને પ્રત્યક્ષ રીતે અસર કરતા નથી.  
 (C) (A) અને (B) બંને  
 (D) (A) અને (B) પૈકી કોઈ નહિં.
2. નીચેના પૈક કયું 'બેરોજગારીની જાળ' ને સાચી રીતે વર્ણવે છે ?  
 (A) મજબૂત આર્થિક વૃદ્ધિ છતાં રોજગારીની વૃદ્ધિમાં ઘટાડો થવો.  
 (B) એવી પરિસ્થિતિ જ્યાં બેરોજગાર લોકો શ્રમમાં જોડાવા તૈયાર થતાં નથી.  
 (C) એવી પરિસ્થિતિ જ્યાં મોટા ભાગના કામદારો ઓછું વેતન આપતા અસંગઠિત ક્ષેત્રમાં કામે લાગેલા હોય.  
 (D) એવી પરિસ્થિતિ જ્યાં ઉભી કરવામાં આવેલી નોકરીઓની સંખ્યા નોકરી-બજારમાં પ્રવેશ કરતા લોકોની સંખ્યા કરતા ઓછી હોય.
3. ચલણના અવમૂલ્યનની નીચેના પૈકી કઈ સંભવિત અસર / અસરો છે ?  
 1. વિદેશી વિનિમય બજારોમાં ચલણનાં મૂલ્યમાં ઘટાડો.  
 2. નિકાસની ઊંચી સ્પર્ધાત્મકતા  
 3. ઊંચો ફુગાવો  
 4. આયાતની કિંમતમાં વધારો  
 (A) ફક્ત 1  
 (B) ફક્ત 1, 2 અને 4  
 (C) ફક્ત 2 અને 3  
 (D) 1, 2, 3 અને 4
4. ટેકાના ભાવ યોજના હેઠળ નીચેના પૈકી કઈ વસ્તુઓ પ્રાપ્ત કરવામાં આવે છે ?  
 1. કઠોળ  
 2. બાગાયતી પાક  
 3. તેલીબિયાં  
 4. કપાસ  
 (A) ફક્ત 1 અને 4  
 (B) ફક્ત 2 અને 3  
 (C) ફક્ત 1, 3 અને 4  
 (D) 1, 2, 3 અને 4
5. અસંગઠિત ક્ષેત્રના કામદારો માટેની સ્વાવલંબન પેન્શન યોજનાને ..... સાથે ભેળવી દેવામાં આવી છે.  
 (A) પ્રધાનમંત્રી જીવન જ્યોતિ વીમા યોજના  
 (B) પ્રધાનમંત્રી ઉજ્જવલા યોજના  
 (C) અટલ પેન્શન યોજના  
 (D) નેશનલ ફેમિલી બેનિફિટ સ્કીમ
6. ફ્રીસકલ રીસ્પોન્સીબીલીટી એન્ડ બજેટ મેનેજમેન્ટ એક્ટ (FRBM), 2003 બાબતે નીચેના પૈકી કયું / કયાં વિધાન / વિધાનો સાચું / સાચાં છે ?  
 (A) આ અધિનિયમ લાવવા પાછળનો મુખ્ય આશય રાજકોષીય ખાધને ઓછી કરવાનો અને તેને નિયત મર્યાદાઓમાં રાખવાનો છે.  
 (B) તે રાજકોષીય ખાધ તેમજ મહેસૂલી ખાધ બંને સાથે સંકળાયેલ છે.  
 (C) (A) અને (B) બંને  
 (D) (A) અને (B) પૈકી કોઈ નહિં.
7. જોડકા જોડો.  
 1. રાજકોષીય નીતિ a. માર્જિન મની  
 2. ધિરાણનીતિ b. બેન્ક દર  
 3. નાણાકીય નીતિ c. કર દર  
 (A) 1-a, 2-c, 3-b  
 (B) 1-c, 2-a, 3-b  
 (C) 1-c, 2-b, 3-a  
 (D) 1-b, 2-a, 3-c
8. તાજેતરમાં શરૂ કરવામાં આવેલી 'સૌભાગ્ય યોજના' ..... પુરૂ પાડવા બાબતની છે.  
 (A) વીજળી (B) વૃદ્ધ પેન્શન  
 (C) યુવાનોને રોજગારી (D) આંતરજાતીય લગ્નોને પ્રોત્સાહન
9. અલગ-અલગ દેશો વચ્ચે આર્થિક સંકલનની પ્રક્રિયામાં નીચેના પૈકી કયો સાચો ક્રમ છે ?  
 (A) સીધારું બજાર – મુક્ત વેપાર વિસ્તાર – આર્થિક સંપ – કસ્ટમ સંપ  
 (B) મુક્ત વેપાર વિસ્તાર – સહિયારું બજાર – કસ્ટમ સંપ – આર્થિક સંપ  
 (C) સહિયારું બજાર – મુક્ત વેપાર વિસ્તાર – કસ્ટમ સંપ – આર્થિક સંપ  
 (D) મુક્ત વેપાર વિસ્તાર – કસ્ટમ સંપ – સહિયારું બજાર – આર્થિક સંપ
10. સરકારી અંદાજપત્રમાં મહેસૂલી ખાધ ..... દ્વારા ભરપાઈ થાય છે.  
 1. ઉધાર  
 2. વિનિવેશ  
 3. કર આવક  
 4. પરોક્ષ કરવેરા  
 (A) ફક્ત 1 અને 2  
 (B) ફક્ત 1 અને 4  
 (C) ફક્ત 3 અને 4  
 (D) ફક્ત 2 અને 4
11. નીચેના પૈકી કઈ આર્થિક આયોજનની મોટા પાયાની સિદ્ધિ નથી ?  
 (A) રાષ્ટ્રીય આવકમાં વધારો (B) માથાદીઠ આવકમાં વધારો  
 (C) ઔદ્યોગિકકરણ (D) રોજગારી
12. નાણા આયોગ રાષ્ટ્રપતિને નીચેના પૈકી કઈ બાબતોમાં ભલામણો કરે છે ?  
 (A) કેન્દ્ર અને રાજ્ય વચ્ચે કરવેરાની વહેંચણી  
 (B) અનુદાન અને ધિરાણનાં ભાગલાં  
 (C) (A) અને (B) બંને  
 (D) (A) અને (B) પૈકી કોઈ નહિં.
13. .... થી વધુ વાર્ષિક ટર્નઓવર ધરાવતાં તમામ વેપારી એકમોએ GST હેઠળ નોંધણી કરાવવી પડે છે.  
 (A) રૂ. 5 લાખ (B) રૂ. 20 લાખ  
 (C) રૂ. 40 લાખ (D) રૂ. 50 લાખ
14. 14 મા નાણા આયોગે કેન્દ્રિય વિભાજનપાત્ર સામુહિક કરવેરા નિધિમાં રાજ્યોનો હાલનો 32% નો હિસ્સો વધારીને ..... કર્યો છે  
 (A) 35% (B) 39%  
 (C) 42% (D) 50%
15. નીચેના પૈકી કઈ પંચવર્ષીય યોજનાનો હેતુ સૌ પ્રથમ વખત "સમાવર્તી વૃદ્ધિ" આપવામાં આવ્યો હતો ?  
 (A) 9 મી પંચવર્ષીય યોજના (B) 10 મી પંચવર્ષીય યોજના  
 (C) 11 મી પંચવર્ષીય યોજના (D) 12 મી પંચવર્ષીય યોજના
16. GST ને કારણે રાજ્ય સરકારોને થયેલી ખોટ કેન્દ્ર સરકાર ..... વર્ષ માટે ભરપાઈ કરશે.  
 (A) 3 (B) 4

**Gujarat Administrative Service, Class-1, Gujarat Civil Service,  
Class-1 & Class-2 & Gujarat Municipal Chief Officer Service,  
Class-2 (CSP - 01) Exam Date : 13/10/2019**

1. સિંધુ ખીણની સંસ્કૃતિ વિશે નીચે આપેલાં વિધાનોમાંથી કયું(યાં) વિધાન(નો) સાચું / સાચાં છે?
1. હડપ્પામાં ઈ.સ.1921માં પ્રથમવાર અને ત્યારબાદ ઈ.સ.1922માં મોર્ડે-જો-દડોમાં સિંધ પ્રદેશની આ સંસ્કૃતિની ઓળખ છતી થઈ.
2. બંને શહેરોનાં ઉત્કૃષ્ટ પરિમાણો, રાજકીય કેન્દ્રીયકરણને સૂચવે છે, કાં તો બે મોટા રાજ્યો તરીકે અથવા તો એક સામ્રાજ્ય તરીકે વૈકલ્પિક રાજધાનીઓ સાથે.
3. કાઠિયાવાડ દ્વીપકલ્પ અને એથી આગળ દક્ષિણ વિસ્તારની સભ્યતા, સિંધુ સંસ્કૃતિનાં પ્રમુખ સ્થળોની સરખામણીમાં પાછળથી વિકસ્યાં હોય એમ જણાય છે.
- (A) માત્ર 1 અને 2 (B) માત્ર 1 અને 3  
(C) માત્ર 2 અને 3 (D) 1, 2 અને 3
2. કયા અંગ્રેજી વિદ્વાને ભગવદ્ગીતાનો અંગ્રેજીમાં અનુવાદ કર્યો?
- (A) વિલિયમ જેમ્સ (B) ચાર્લ્સ વિલ્કિન્સ  
(C) લોર્ડ મેકોલે (D) વિલિયમ બેન્ટિક
3. ગાંધાર કલાશૈલી વિશે નીચે પૈકી કયું(યાં) વિધાન(નો) સાચું / સાચાં છે?
1. પ્રાચીન ભારતીય ઇતિહાસમાં પ્રમુખ કલાશૈલીઓમાંની એક ગાંધાર કલાશૈલી હતી અને તે અનન્ય રીતે ગ્રીકો-રોમન શૈલીની કલા સાથે સંકળાયેલી હતી.
2. મહાયાન બૌદ્ધવાદ સાથે ગાંધાર કલાશૈલી ઘનિષ્ટ રીતે સંકળાયેલી હોવાને કારણે આ કલાનાં મુખ્ય વિષયવસ્તુ (main theme) ભગવાન બુદ્ધ અને બોધિસત્ત્વો રહ્યાં.
3. અફઘાનિસ્તાન અને હાલના ઉત્તર-પશ્ચિમ ભારતના વિસ્તારોમાં આ કલાશૈલી મુખ્યત્વે વિકસી અને તક્ષશિલા, પેશાવર, બગરામ અને બાશિયાન એનાં પ્રમુખ સ્થાનો હતાં.
- (A) માત્ર 1 અને 2 (B) માત્ર 1 અને 3  
(C) માત્ર 2 અને 3 (D) 1, 2 અને 3
4. વિજયનગરના સામ્રાજ્ય વિશે નીચે પૈકી કયું(યાં) વિધાન(નો) સાચું / સાચાં છે?
1. વિજયનગર સામ્રાજ્ય 1336માં સ્થપાયું અને બે શતકોથી વધુ એ પ્રભાવશાળી સત્તા તરીકે દક્ષિણ ભારતમાં ટક્યું.
2. હરિહર અને બુક્કા નામના બે ભાઈઓએ વિજયનગર સામ્રાજ્યની સ્થાપના કરી.
3. બુક્કાએ વ્યવસ્થાતંત્રના સ્થોલા, નાડુ અને સીમા નામના એકમો રચ્યાં અને સ્થાનિક વ્યવસ્થાતંત્રને ચલાવવા અને મહેસૂલ વસૂલવા માટે અધિકારીઓની નિમણૂક કરી.
4. ઈ.સ. 1347માં બહમની સલ્તનતની સ્થાપના નવા અને મોટા ખતરારૂપ હતી, બહમની સલ્તનત તરફનું જોખમ નિવારવા માટે હરિહરે સામ્રાજ્યના વિસ્તૃતીકરણની પ્રવૃત્તિઓને ઘટાડવાની ફરજ પડી હતી.
- (A) માત્ર 1, 3 અને 4 (B) માત્ર 1, 2 અને 4  
(C) માત્ર 2 અને 3 (D) 1, 2, 3 અને 4
5. ગદર આંદોલન સંદર્ભે નીચે પૈકી કયાં વિધાનો સાચાં છે?
1. ભારત દેશમાં બ્રિટીશ શાસનને ઉથલાવવા માટે નાણાં એકત્ર કરવા અને સમર્થન આપવા સમર્પિત, દેશનિકાલ થયેલા પંજાબીઓના ગઠબંધન રૂપે, 1913 માં કેલિફોર્નિયામાં ગદર આંદોલન શરૂ થયું.
2. તેનું આયોજન એક પંજાબી લાલાલજપત રાય અને બિપિનચંદ્ર પાલની અધ્યક્ષતામાં કરવામાં આવ્યું હતું.
3. ગદર આંદોલન અંતર્ગત પત્રિકાઓ છાપવા માટે અને ભારતની ક્રાંતિ માટે હથિયારો અને સ્વયંસેવકો મોકલવા માટેનું આયોજન કર્યું હતું.
4. 1920ના દાયકામાં, જોકે, ગદર પાર્ટીનું પુનર્ગઠન કરવામાં આવ્યું હતું અને ભારતીય આઝાદીના સમય 1947 સુધી તે પંજાબી અને શીખોની ઓળખ માટેના કેન્દ્રીય બિંદુ (focal point) તરીકે ચાલુ રહ્યું.
- (A) માત્ર 1, 2 અને 3 (B) માત્ર 2, 3 અને 4  
(C) માત્ર 1, 3 અને 4 (D) 1, 2, 3 અને 4
6. નીચે પૈકી કઈ જોડી(ઓ) ખરી છે?
1. પાર્શ્વનાથ - બનારસના રાજા અશ્વસેનના પુત્ર  
2. મલ્લિનાથ - મિથિલાના રાજાની પુત્રી  
3. રીષભનાથ - બળદનું પ્રતીક  
4. નેમિનાથ - શ્રીકૃષ્ણના પિતરાઈ
- (A) માત્ર 2 અને 3 (B) માત્ર 1, 2 અને 4  
(C) 1, 2, 3 અને 4 (D) માત્ર 1, 2 અને 3
7. નીચે પૈકી કયાં વિધાનો સાચાં છે?
1. જ્યારે એલેક્ઝાંડરે ભારત પર આક્રમણ કર્યું ત્યારે આમ્બી તક્ષશિલાના રાજા હતા.
2. પોરબનું રાજ્ય એલેક્ઝાંડરે અને ચિનાબ નદીની વચ્ચે હતું.
3. એલેક્ઝાંડરે એલેક્ઝાંડરે Boukephala (Bucethala) શહેરની સ્થાપના કરી.
4. એલેક્ઝાંડરે 7 લાખ બળદ ભારતથી મેસેડોનિયા મોકલ્યાં.
- (A) માત્ર 1 અને 2 (B) માત્ર 2 અને 4  
(C) 1, 2, 3 અને 4 (D) માત્ર 1, 2 અને 4
8. નીચે પૈકી કયાં વિધાનો સાચાં છે?
1. ઈલોરાનું પ્રખ્યાત કૈલાશ મંદિર રાષ્ટ્રકૂટના રાજા કિષ્ના-I એ બાંધ્યું હતું  
2. રાષ્ટ્રકૂટના રાજ્યકાળમાં લોકસેને 'મહાપુરાણ' રચ્યું હતું.  
3. તાંજોરના રાજરાજેશ્વર મંદિરમાં 400 નૃત્યાંગનાઓ હતી.  
4. કંબનનું 'રામાવતારમ' તમિળનું મહાન મહાકાવ્ય ગણાય છે.
- (A) માત્ર 1 અને 2 (B) માત્ર 2 અને 3  
(C) માત્ર 1 અને 4 (D) 1, 2, 3 અને 4
9. કનિષ્કા વિશે નીચે પૈકી કયાં વિધાનો સાચાં છે?
1. તેની રાજધાની પુરુષપુર હતી.  
2. ચીની જનરલ પાન-ચાઓ (Pan-Chao) એ તેને હરાવ્યો હતો.  
3. તેણે ત્રીજી બૌદ્ધ પરિષદનું આયોજન કર્યું હતું.  
4. તેના રાજ્યકાળમાં મથુરા કલાનું મહાન કેન્દ્ર બન્યું.
- (A) માત્ર 1, 2 અને 4 (B) માત્ર 1 અને 3  
(C) માત્ર 2 અને 4 (D) માત્ર 3 અને 4
10. કુમારપાળ સોલંકી વિશે નીચે પૈકી કયાં વિધાનો સાચાં છે?
1. વૈષ્ણવવાદના અનુયાયી હતા.  
2. વાગ્ભટ્ટ એમના મહામાત્ય હતા.  
3. એમણે જુગાર, હિંસા અને દારૂના વપરાશ પર પ્રતિબંધ મૂક્યો હતો.  
4. તેમણે ભાવ બૃહસ્પતિને સોમનાથના મહંત તરીકે નિમ્યા હતા.
- (A) માત્ર 2, 3 અને 4 (B) માત્ર 1 અને 2  
(C) માત્ર 3 અને 4 (D) 1, 2, 3 અને 4

## Deputy Section Officer/Deputy Mamlatdar, Class-3

Exam Date : 8/12/2019

1. સિંધુ ખીણની સંસ્કૃતિના અવશેષો નીચેના પૈકી કયા વિસ્તારોમાંથી મળી આવ્યાં છે ?
- i. અફઘાનિસ્તાન                      ii. જમ્મુ  
iii. બલુચિસ્તાન (પાકિસ્તાન)      iv. ગુજરાત
- (A) ફક્ત i અને ii                      (B) ફક્ત ii, iii અને iv  
(C) ફક્ત iii, અને iv                      (D) i, ii, iii અને iv
2. ગુજરાતના પ્રાચિન ઇતિહાસ માટેનો મહત્વનો આધારભૂત ગ્રંથ, 'પ્રબોધ ચિંતામણિ' ..... એ રચ્યો હતો.
- (A) મેરુતંગસૂરિ                      (B) હેમચંદ્રાચાર્ય  
(C) મહેન્દ્રપ્રભસૂરિ                      (D) જિનપદ્મ
3. ફિરંગીઓએ.....ને હરાવીને ગુજરાતના સાગરકિનારે મજબૂત કિલ્લેબંધી કરી હતી.
- (A) મુહમ્મદશાહ ત્રીજા                      (B) બહાદુરશાહ  
(C) અહમદશાહ ત્રીજા                      (D) સિકંદરશાહ
4. નીચેના પૈકી કયા સંતો નિર્ગુણ ભક્તિધારાના પ્રતિનિધિઓ હતાં ?
- i. કબીર                                      ii. રૈદાસ  
iii. નાનક                                      iv. દાદુ દયાળ
- (A) ફક્ત i                                      (B) ફક્ત i, ii  
(C) ફક્ત i, ii, અને iii                      (D) i, ii, iii અને iv
5. 'કવ્વાલી' નામની ગાન પદ્ધતિનો વિકાસ ..... એ કર્યો.
- (A) અમીર ખુસરો                      (B) શર્કી સુલતાન  
(C) માળવાના સુલતાન બાજ બહાદુર      (D) ખોરાસાની
6. મરાઠા સંઘ તૂટી પડ્યા બાદ પેશવાની સત્તા ફક્ત ..... માં રહી.
- (A) ગ્વાલિયર                                      (B) વડોદરા  
(C) પુના                                      (D) નાગપુર
7. ....ની અધ્યક્ષતા નીચે નીમવામાં આવેલા ન્યાયપંચે ભારતીય કાયદાની સંહિતા તૈયાર કરી, તેને પરિણામે 'ઈન્ડિયન પિનલ કોડ' જેવી ન્યાય સંહિતાઓ તૈયાર થઈ.
- (A) કોર્નવોલીસ                      (B) વિલિયમ બેન્ટિક  
(C) મેકોલે                                      (D) મિન્ટો
8. .... ઘણા અંશે ખ્રિસ્તી સિદ્ધાંતો અને આચારોના હિમાયતી હતાં અને તેમના અનુસાર પાશ્ચાત્ય આદર્શોમાં રહેલી સમાનતાનો આશ્રય લઈ જાતિપ્રથાનો વિરોધ કરવો જોઈએ.
- (A) દેવેન્દ્રનાથ ટાગોર                      (B) કેશવચંદ્ર સેન  
(C) રામકૃષ્ણ ભંડારકર                      (D) મહાદેવ ગોવિંદ રાનડે
9. .... એ હિંદુસ્તાની જજ અંગ્રેજોના મુકદ્દમા પણ ચલાવી શકે એવી જોગવાઈ કરતું ઈલર્બર્ટ બિલ ધારાસભામાં પસાર કરાવવા તજવીજ કરી.
- (A) લોર્ડ લીટન                                      (B) લોર્ડ રિપન  
(C) લોર્ડ મેકોલે                                      (D) લોર્ડ વિલિયમ બેન્ટિક
10. સરદાર વલ્લભભાઈ પટેલ બાબતે નીચેના પૈકી કયા વિધાનો સાચાં છે ?
- i. તેઓએ પ્રથમ ગોધરામાં વકીલાત શરૂ કરી.  
ii. તેઓ 1917 માં મુંબઈ નગરપાલિકાના પ્રમુખ બન્યા.  
iii. તેઓએ 1923 માં નાગપુર ઝંડા સત્યાગ્રહનું સુકાન સંભાળ્યું.
- (A) ફક્ત i અને ii                      (B) ફક્ત i અને iii  
(C) ફક્ત ii, અને iii                      (D) i, ii, અને iii
11. ભારતમાં પ્રાચિનકાળમાં વિનિમયના સાધન તરીકે વપરાતી કોડીને ગુજરાતમાં ..... નામે ઓળખવામાં આવતી હતી.
- (A) કોકિણી                                      (B) ભાગક  
(C) કાપર્દક                                      (D) વરાટક
12. જૂનાગઢના ઉપરકોટની ગુફાઓ કયા ધર્મની સ્થાપત્યકળા ધરાવે છે ?
- i. બૌદ્ધ                                      ii. જૈન
- (A) ફક્ત i                                      (B) ફક્ત ii  
(C) i અને ii બંને                      (D) i અને ii પૈકી કોઈ નહીં
13. નીચેના પૈકી કયા ભીમદેવ-I ના સમયના પ્રસિદ્ધ સ્થાપત્યકીય સ્મારકો છે ?
- i. શાહમુદ ગઝનવી દ્વારા તોડવામાં આવેલા સોમનાથનું પુનઃ નવું મંદિર  
ii. અહમદ પુરની વિમલસતિ  
iii. ખોદરાનું સૂર્યમંદિર
- (A) ફક્ત i અને ii                      (B) ફક્ત ii અને iii  
(C) ફક્ત i અને iii                      (D) i, ii અને iii
14. કાશ્મીરનો કવિ બિલ્હણ દખ્ખણ જતાં પહેલાં થોડો સમય ગુજરાતમાં રહ્યો અને એ દરમિયાન એણે ..... ના પ્રણય અને પરિણય ઉપર નાટિકા રચી.
- (A) સિદ્ધરાજ જયસિંહ                      (B) માલવપતિ મૂંગ  
(C) કણદેવ-I                                      (D) કુમારપાલ
15. પાટણનું સહસ્ત્રલિંગ સરોવર અગાઉ ..... સરોવરના નામે ઓળખાતું હતું.
- (A) સ્વાતિ                                      (B) દુર્લભ  
(C) અણહિલ                                      (D) ઉદયમતિ
16. સોલંકી કાળમાં નીચેના પૈકી કઈ કાલગણનાનો ઉપયોગ થતો હતો ?
- i. વિક્રમ સંવત                                      ii. સિંહ સંવત
- (A) ફક્ત i                                      (B) ફક્ત ii  
(C) i અને ii બંને                      (D) i અને ii પૈકી કોઈ નહીં
17. રાજા કુમારપાલે વ્યાકરણ વિષયક ..... નામે ગ્રંથ લખ્યો.
- (A) ગણ દર્પણ                                      (B) પ્રમાણમીમાંસા  
(C) તરંગવર્ષ                                      (D) વસંતવિલાસ
18. અમેરિકામાં ભારતની સ્વાતંત્ર્ય ચળવળમાં ક્રાંતિકારી પ્રવૃત્તિઓ ચલાવનાર લાલા હરદયાલના સૂચનથી 'ગદર' નામનું સાપ્તાહિક નીચેના પૈકી કઈ ભાષાઓમાં પ્રસિદ્ધ કરવામાં આવતું હતું ?
- i. અંગ્રેજી                      ii. ઉર્દૂ                      iii. મરાઠી                      iv. ગુરુમુખી
- (A) ફક્ત i અને ii                      (B) ફક્ત i, ii અને iii  
(C) ફક્ત i, ii અને iv                      (D) i, ii, iii અને iv

## Accounts Officer, Gujarat Account Service Class-2

Exam Date : 5/1/2020

1. બૌદ્ધ અને જૈન સાહિત્યમાં ઉલ્લેખિત સોળ મહાજનપદોમાં નીચેના પૈકી કોનો સમાવેશ થાય છે ?  
i. અંગ ii. મગધ  
iii. કાશી iv. કોસલ  
(A) ફક્ત i, ii અને iii (B) ફક્ત ii, iii અને iv  
(C) ફક્ત i, ii, અને iv (D) i, ii, iii અને iv
2. મૌર્યકાલીન પ્રશાસનમાં રાજકોશનો કારભાર કરનાર ..... કહેવાતો.  
(A) અમાત્ય સંનિઘાતા (B) તોષલી  
(C) અક્ષપટલ (D) સૂત્રા
3. સમ્રાટ અશોક ..... બૌદ્ધ સંપ્રદાયનો અનુયાયી હતો.  
(A) મહાસંધિક (B) થેરવાદ  
(C) પાશુપત (D) પૌતવ
4. વાકાટક રાજ્યના અભિલેખોમાં ..... ને “ગુપ્તોનો આદિરાજ” (આધારાજ) જણાવીને ગુપ્ત રાજવંશનો પરિચય એ રાજથી શરૂ કર્યો છે.  
(A) ચન્દ્રગુપ્ત પહેલો (B) રુદ્રદામા  
(C) ઘટોત્કચ (D) પુષ્યમિત્ર  
(નોંધ : GPSC દ્વારા આ પ્રશ્ન રદ કરવામાં આવેલ છે.)
5. ગુપ્ત સામ્રાજ્ય શાસન દરમિયાન ન્યાયિક કામ બાબતે નીચેના પૈકી કયા વિધાનો સાચાં છે ?  
i. ફોજદારી ગુનામાં વળતર કરતા દંડ પર વિશેષ ધ્યાન અપાતું.  
ii. બ્રાહ્મણને ગમે તેટલા ગંભીર ગુના માટે પણ દેશાંતરકર્મી સજા થતી નહીં, એને માટે ભારેમાં ભારે સજા દેશકાલની હતી.  
iii. ફોજદારી ગુના માટે શુદ્ધ કરતાં ક્ષત્રિયને બમણી અને બ્રાહ્મણને ચારગણી સજા થતી.  
(A) ફક્ત i અને ii (B) ફક્ત i અને iii  
(C) ફક્ત ii, અને iii (D) i, ii, અને iii
6. મૌર્ય સામ્રાજ્યની પડતી પછી ભારતમાં નીચેના પૈકી કઈ વિદેશી સત્તાઓ પ્રવર્તતી હતી ?  
i. યવનો ii. શકો iii. કુષાણો  
(A) ફક્ત i અને ii (B) ફક્ત i અને iii  
(C) ફક્ત ii, અને iii (D) i, ii, અને iii
7. ગુજરાતમાં ગુપ્ત સમ્રાટોનું આધિપત્ય ..... ના સમય સુધી ચાલુ રહ્યું.  
(A) સ્કંદગુપ્ત વિક્રમાદિત્ય (B) સમુદ્રગુપ્ત  
(C) ચંદ્રગુપ્ત બીજો (D) કુમારગુપ્ત
8. ગુજરાતના મોટા ભાગ પર શાસન કરતા વલભીના મૈત્રકોનું રાજ્ય સિંધના આરબોના હુમલાને લઈને તૂટી પડ્યા બાદ ગુજરાતમાં ઉત્તરના ..... અને દક્ષિણના ..... ની સત્તા પ્રવર્તી.  
(A) સાતવાહન, ચાલુક્ય (B) ચાલુક્ય, સાતવાહન  
(C) પ્રતીહારો, રાષ્ટ્રકૂટો (D) રાષ્ટ્રકૂટો, પ્રતીહારો
9. અરવલ્લી જિલ્લાના શામળાજી ગામમાં ‘હરીશચંદ્રની ચોરી’ ના નામે ઓળખાતા તોરણ પાસે આવેલા પ્રાચીન મંદિરમાં ..... શૈલીના શિખર સ્વરૂપનો વિકાસ જોવા મળે છે.  
i. દ્રવિડ ii. નાગર  
(A) ફક્ત i (B) ફક્ત ii  
(C) ફક્ત i, અને ii (D) i, અને ii પૈકી કોઈ નહીં
10. .... એ બંગાળ, બિહાર અને ઓરીસ્સાની દ્વિસરકાર નાબૂદ કરી હતી.  
(A) વેલેસ્લી (B) વોરન હેસ્ટિંગ્સ  
(C) કોર્નવોલિસ (D) કર્ઝન
11. ડેલહાઉસીએ નીચેના પૈકી કયા રાજ્યોને ખાલસા કર્યા હતા ?  
i. સાતારા ii. સાંબલપુર  
iii. નાગપુર  
(A) ફક્ત i અને ii (B) ફક્ત i અને iii  
(C) ફક્ત ii, અને iii (D) i, ii, અને iii
12. ભારતમાં બ્રિટિશ ઈસ્ટ ઈન્ડીયા કંપની દ્વારા સૌ પ્રથમ પ્રાયોગાત્મક ધોરણે ટેલિગ્રાફ સેવાઓ ..... અને ..... વચ્ચે શરૂ કરવામાં આવી હતી.  
(A) પેશાવર, મુંબઈ (B) કલકત્તા, ડાયમંડ હાર્બર  
(C) પુના, થાણે (D) મુંબઈ, મદ્રાસ
13. 1857 ની ક્રાન્તિ દરમિયાન ગુજરાતમાં થયેલી પ્રવૃત્તિઓ બાબતે નીચેના પૈકી કયા વિધાનો સાચાં છે ?  
i. વડોદરાના મહારાજા ખંડેરાવના સાવકાભાઈ બાપુ ગાયકવાડ, પાટણના મગનલાલ વાણિયા અને વડોદરાના નિહાલચંદ્ર ઝવેરીએ ખંડેરાવને મદદપુસ્ત કરી ગુજરાતમાં અંગ્રેજોનું શાસન નાબૂદ કરવાની યોજના ઘડી હતી.  
ii. સંટોડી (ઈડર રાજ્ય તાબાના)ના ઠાકોર સૂરજમલે વિદ્રોહ કર્યો.  
iii. આખા દારકાના વિસ્તારમાં જોધા માણેકની આગેવાની હેઠળ વિદ્રોહ થયો.  
(A) ફક્ત i અને ii (B) ફક્ત i અને iii  
(C) ફક્ત ii, અને iii (D) i, ii, અને iii
14. ટી. માધવરાવ નીચેના પૈકી કયા રાજ્યોમાં દિવાન તરીકે સેવાઓ આપી છે ?  
i. વડોદરા ii. ત્રાવણકોર  
iii. ઈદોર  
(A) ફક્ત i અને ii (B) ફક્ત i અને iii  
(C) ફક્ત ii, અને iii (D) i, ii, અને iii
15. જોડકા જોડો.  
i. ઘી ડીપ્રેસ કલાસ મિશન a. રાજા રામમોહન રાય  
ii. સોશયલ સર્વિસસ લીગ b. બાલગંગાધર તીલક  
iii. ડેક્કન એજ્યુકેશન સોસાયટી c. નારાયણ મલ્હાર જોશી  
iv. સંબાદ કૌમુદી d. વિઠ્ઠલ રામજી શિંદે  
(A) i-d, ii-c, iii-b, iv-a (B) i-d, ii-c, iii-a, iv-b  
(C) i-c, ii-d, iii-b, iv-a (D) i-c, ii-d, iii-a, iv-b
16. 1872 ના ‘ધ નેટિવ મેરેજ એક્ટ’ બાબતે નીચેના પૈકી કયા વિધાનો સાચાં છે ?  
i. આ કાયદાથી 16 વર્ષની નીચેની વયની છોકરીઓના લગ્નની મનાઈ કરવામાં આવી.  
ii. બહુપત્ની પ્રથાને ગુનો તરીકે ગણવામાં આવી.  
iii. વિધવા પુર્નલગ્નને અને આંતરજાતિય લગ્નને માન્ય રાખવામાં આવ્યાં.  
(A) ફક્ત i અને ii (B) ફક્ત i અને iii  
(C) ફક્ત ii, અને iii (D) i, ii, અને iii
17. ભારતમાં ટોડરમલ દ્વારા શરૂ કરવામાં આવેલી રૈયતવારી પ્રથાને બ્રિટિશ શાસનમાં ફરીથી ..... એ સ્થાન આપ્યું અને તેઓએ આ પ્રથા 1792 માં ..... પ્રાંતમાં દાખલ કરી.  
(A) લોર્ડ રિપન, બંગાળ (B) વિલિયમ વિલ્સન હંટર, બિહાર